

Recurso para Ordenação e Exportação de Dados

Ao acessar os menus de Manutenção do Sistema é possível padronizar as colunas apresentadas de acordo com a necessidade do usuário.

Para ordenar as colunas na tela de manutenção do Sistema, clique sobre o título da coluna e arraste para a posição desejada.

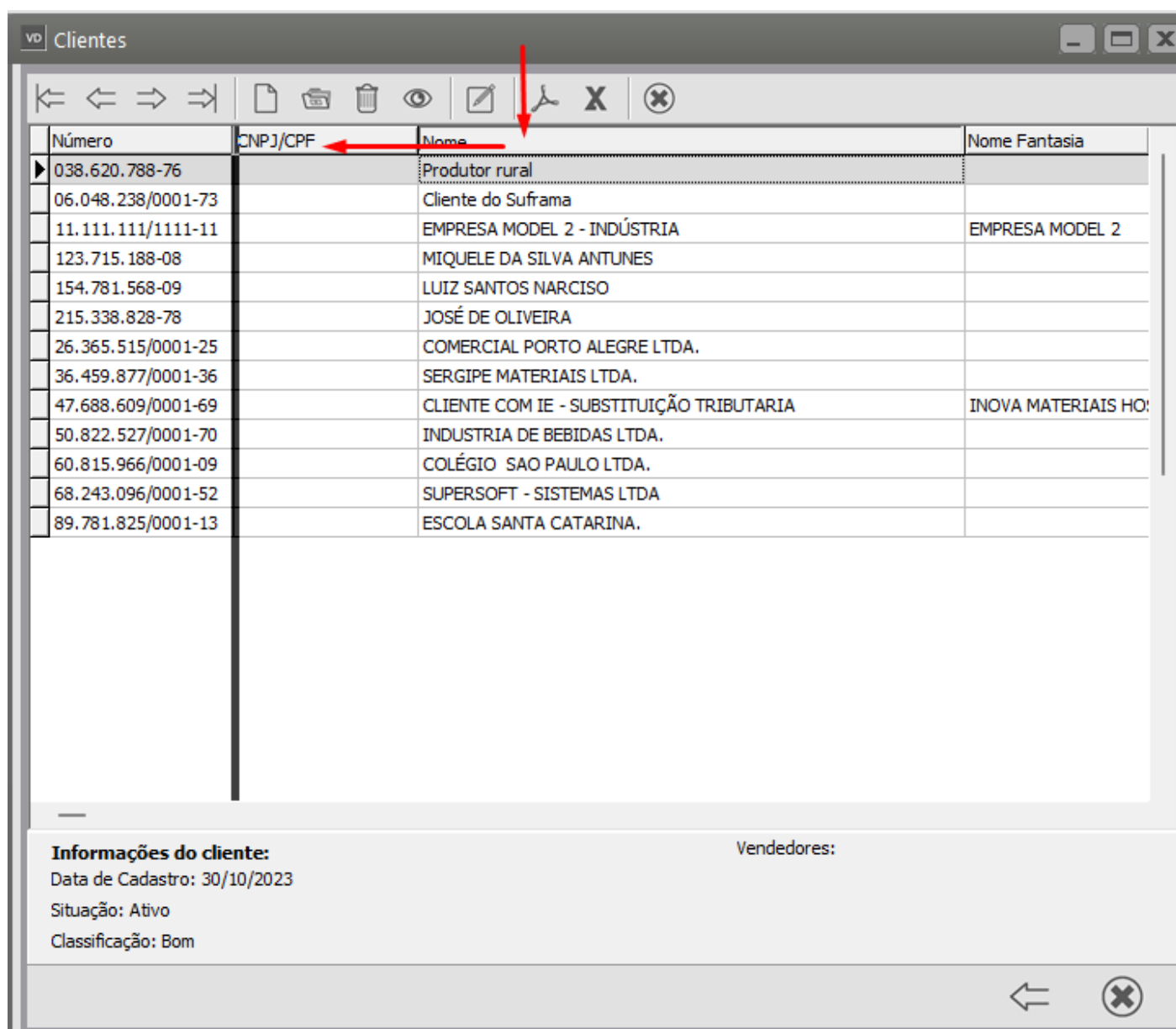

Número	CNPJ/CPF	Nome	Nome Fantasia
038.620.788-76		Produtor rural	
06.048.238/0001-73		Cliente do Suframa	
11.111.111/1111-11		EMPRESA MODEL 2 - INDÚSTRIA	EMPRESA MODEL 2
123.715.188-08		MIQUELE DA SILVA ANTUNES	
154.781.568-09		LUIZ SANTOS NARCISO	
215.338.828-78		JOSÉ DE OLIVEIRA	
26.365.515/0001-25		COMERCIAL PORTO ALEGRE LTDA.	
36.459.877/0001-36		SERGIPE MATERIAIS LTDA.	
47.688.609/0001-69		CLIENTE COM IE - SUBSTITUIÇÃO TRIBUTARIA	INOVA MATERIAIS HO:
50.822.527/0001-70		INDUSTRIA DE BEBIDAS LTDA.	
60.815.966/0001-09		COLÉGIO SAO PAULO LTDA.	
68.243.096/0001-52		SUPERSOFT - SISTEMAS LTDA	
89.781.825/0001-13		ESCOLA SANTA CATARINA.	

Informações do cliente:
Data de Cadastro: 30/10/2023
Situação: Ativo
Classificação: Bom

Vendedores:

vd

Cientes

←

→

↶

↷

📄

📁

🗑️

👁️

✍️

🔗

✖️

⌂

Número	Nome	CNPJ/CPF	Nome Fantasia
038.620.788-76	Produtor rural		
06.048.238/0001-73	Cliente do Suframa		
11.111.111/1111-11	EMPRESA MODEL 2 - INDÚSTRIA		EMPRESA MODEL 2
123.715.188-08	MIQUELE DA SILVA ANTUNES		
154.781.568-09	LUIZ SANTOS NARCISO		
215.338.828-78	JOSÉ DE OLIVEIRA		
26.365.515/0001-25	COMERCIAL PORTO ALEGRE LTDA.		
36.459.877/0001-36	SERGIPE MATERIAIS LTDA.		
47.688.609/0001-69	CLIENTE COM IE - SUBSTITUIÇÃO TRIBUTARIA		INOVA MATERIAIS HO:
50.822.527/0001-70	INDUSTRIA DE BEBIDAS LTDA.		
60.815.966/0001-09	COLÉGIO SAO PAULO LTDA.		
68.243.096/0001-52	SUPERSOFT - SISTEMAS LTDA		
89.781.825/0001-13	ESCOLA SANTA CATARINA.		

Informações do cliente:
 Data de Cadastro: 30/10/2023
 Situação: Ativo
 Classificação: Bom

Vendedores:

←

✖️

O campo definido irá ficar na coluna que foi determinada para o mesmo.

Para que o Sistema apresente de forma crescente ou decrescente as informações de determinada coluna, clique sobre o título da coluna.

Exemplo: Clicando no título da coluna Nome o sistema trará as informações em ordem alfabética (crescente/decrescente), clicando no título da coluna Número o sistema trará as informações na ordem de Número do Cliente (crescente/decrescente), clicando no título da coluna CNPJ/CPF o sistema trará as informações na ordem do número do C.N.P.J./C.P.F. dos Clientes (crescente/decrescente).

vd

Cientes

←

↶

↷

→

📄

📁

🗑️

👁️

✍️

📎

✖️

⌂

Número	Nome	CNPJ/CPF	Nome Fantasia
47.688.609/0001-69	CLIENTE COM IE - SUBSTITUIÇÃO TRIBUTARIA		INOVA MATERIAIS HO:
06.048.238/0001-73	Cliente do Suframa		
60.815.966/0001-09	COLÉGIO SAO PAULO LTDA.		
26.365.515/0001-25	COMERCIAL PORTO ALEGRE LTDA.		
11.111.111/1111-11	EMPRESA MODEL 2 - INDÚSTRIA		EMPRESA MODEL 2
89.781.825/0001-13	ESCOLA SANTA CATARINA.		
50.822.527/0001-70	INDUSTRIA DE BEBIDAS LTDA.		
215.338.828-78	JOSÉ DE OLIVEIRA		
154.781.568-09	LUIZ SANTOS NARCISO		
123.715.188-08	MIQUELE DA SILVA ANTUNES		
▶ 038.620.788-76	Produtor rural		
36.459.877/0001-36	SERGIPE MATERIAIS LTDA.		
68.243.096/0001-52	SUPERSOFT - SISTEMAS LTDA		

Ordem Alfabética de acordo com a coluna nome

Informações do cliente:
 Data de Cadastro: 30/10/2023
 Situação: Ativo
 Classificação: Bom

Vendedores:

↶

⌂

Desta forma é possível na tela anterior, realizar um filtro de informações e em seguida ordenar essas informações da forma que precisar.

vd Clientes

Seleção

Pesquisa por

Tipo
☒ CNPJ
☐ CPF
☐ Outros

Número Inicial

Número Final

Grupo de Clientes

Situação
☒ Ativo
☐ Inativo
☐ Todos

Razão Social

Nome Fantasia

Endereço

Bairro

Cidade Estado

Telefone E-mail

Observação

Código do Vendedor Nome Vendedor

➔ ✕

vd Clientes

Número	Nome	CNPJ/CPF	Nome Fantasia
50.822.527/0001-70	INDUSTRIA DE BEBIDAS LTDA.		
215.338.828-78	JOSÉ DE OLIVEIRA		
154.781.568-09	LUIZ SANTOS NARCISO		
123.715.188-08	MIQUELE DA SILVA ANTUNES		
038.620.788-76	Produtor rural		
68.243.096/0001-52	SUPERGOTT SISTEMAS LTDA.		

Geração do Relatório em PDF.

Para gerar um relatório com as informações que estão sendo visualizadas na tela de manutenção, clique no botão “Gerar Arquivo PDF”.

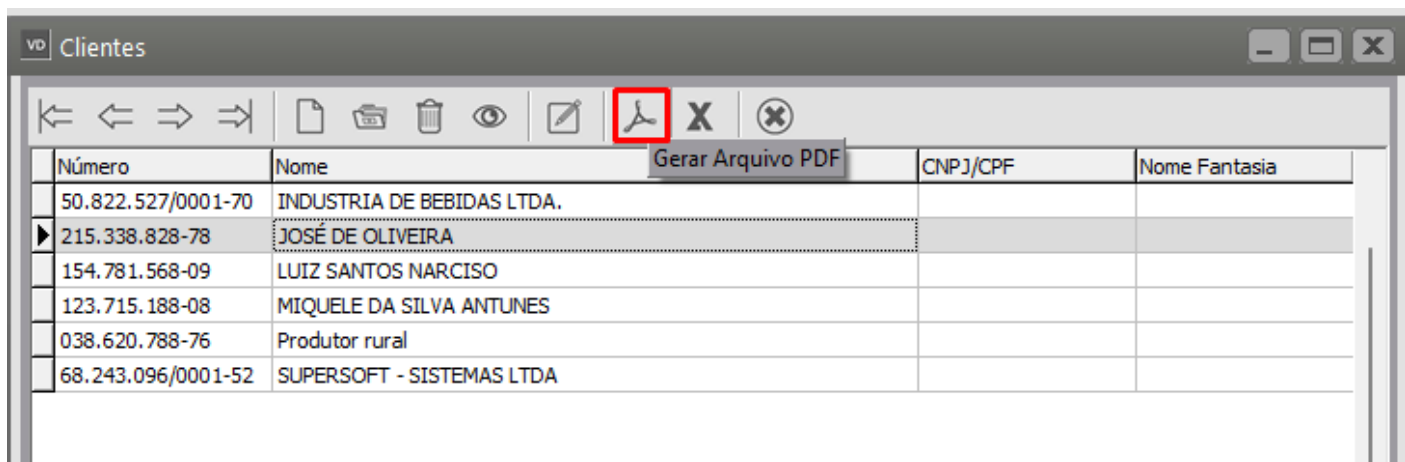

Salve o arquivo em sua máquina.

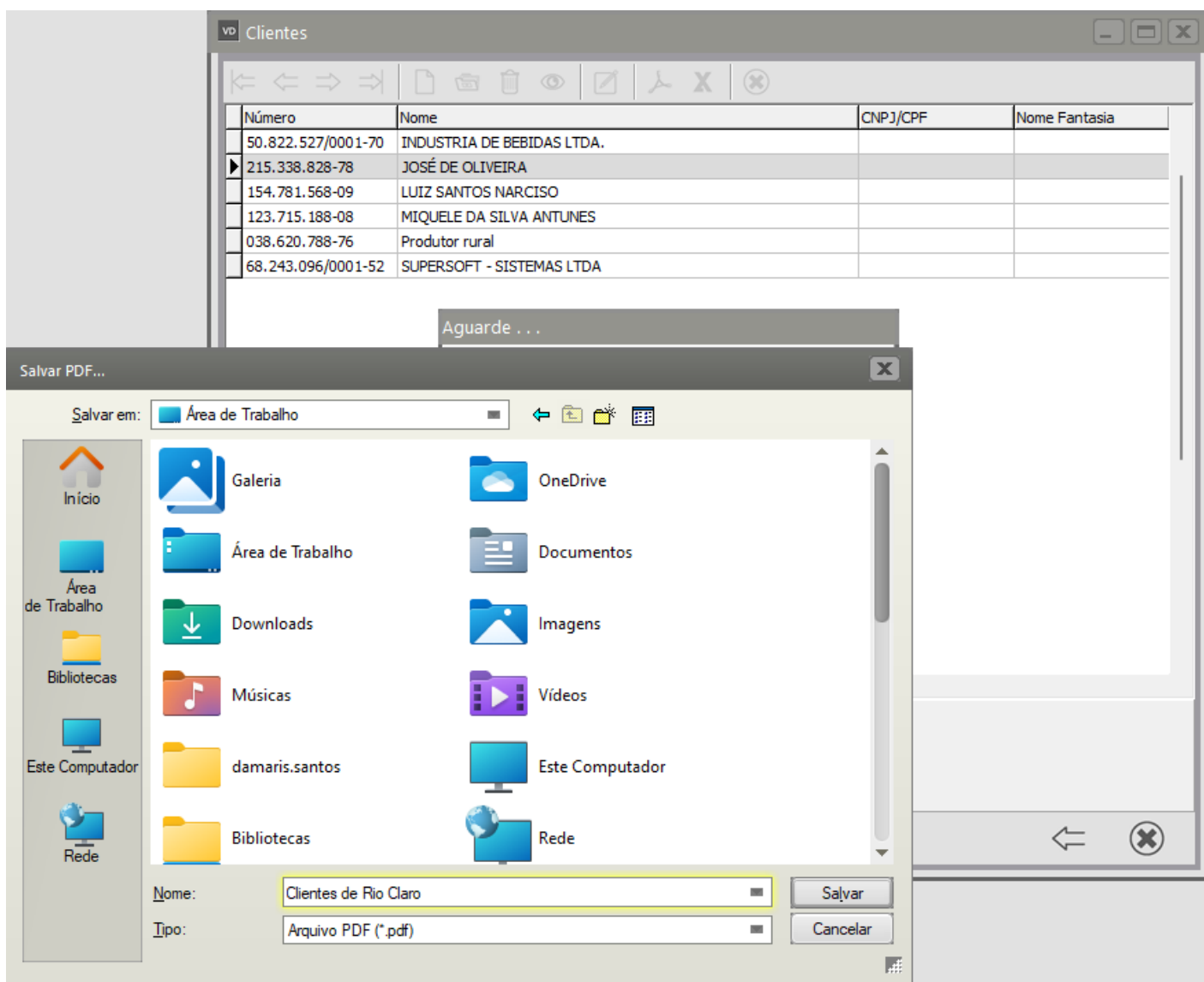

O Relatório será apresentado de acordo com o filtro solicitado na tela de pesquisa e com a ordenação feita na tela de manutenção.

Clientes

Número	Nome
50.822.527/0001-70	INDUSTRIA DE BEBIDAS LTDA.
215.338.828-78	JOSÉ DE OLIVEIRA
154.781.568-09	LUIZ SANTOS NARCISO
123.715.188-08	MIQUELE DA SILVA ANTUNES
038.620.788-76	Produtor rural

Para exportar o Relatório para Excel

Para realizar a exportação para excel com as informações que estão sendo visualizadas na tela de manutenção, clique no botão “Exportar para o Excel”

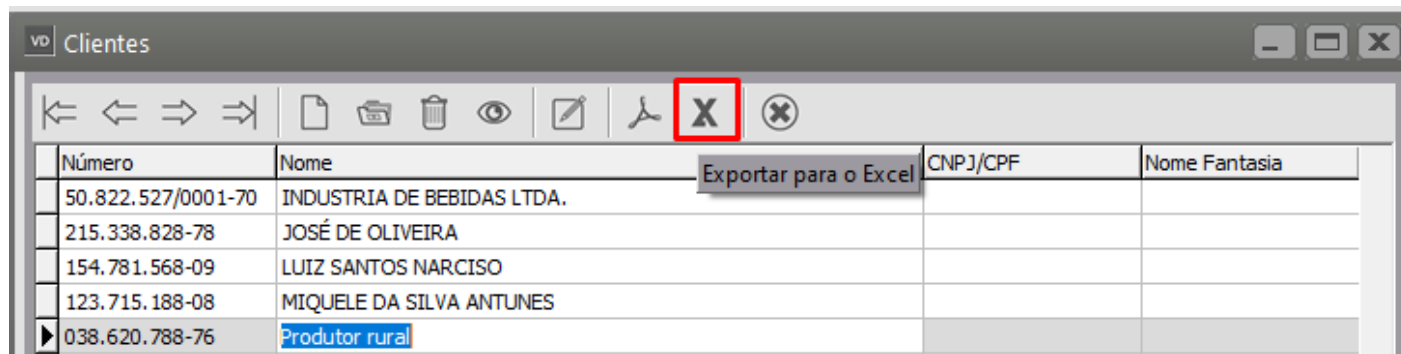

The screenshot shows a web application window titled 'Clientes'. It features a toolbar with various icons, including a red 'X' icon. Below the toolbar is a table with the following data:

Número	Nome	CNPJ/CPF	Nome Fantasia
50.822.527/0001-70	INDUSTRIA DE BEBIDAS LTDA.		
215.338.828-78	JOSÉ DE OLIVEIRA		
154.781.568-09	LUIZ SANTOS NARCISO		
123.715.188-08	MIQUELE DA SILVA ANTUNES		
038.620.788-76	Produtor rural		

A tooltip labeled 'Exportar para o Excel' is visible over the table.

Salve o arquivo em sua máquina

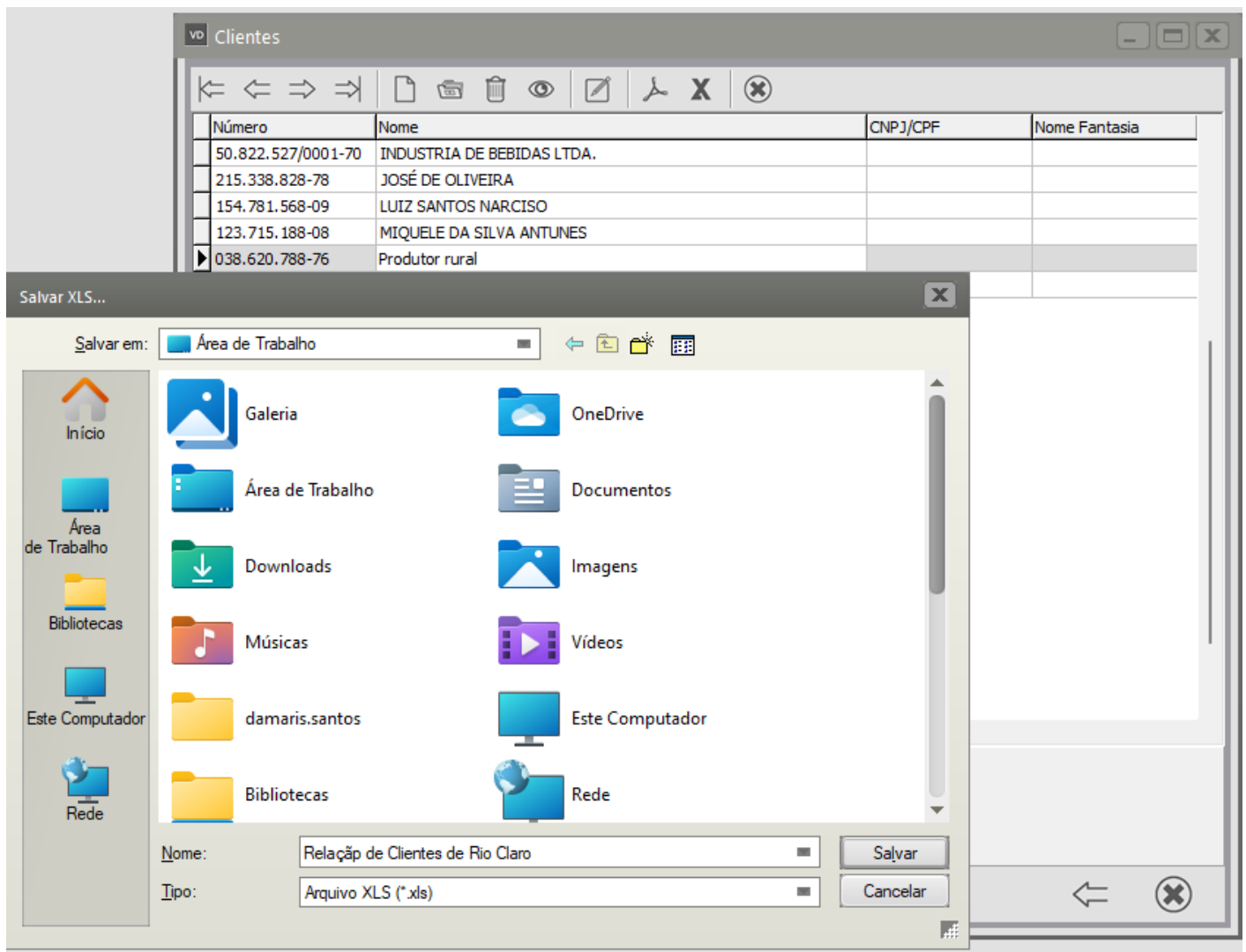

O Relatório será apresentado no excel de acordo com o filtro solicitado na tela de pesquisa e com a ordenação feita na tela de manutenção.

	A	B	C	D	E	F	G	H	I	J	K	L	M	N	O	P	Q	R	S	T
1	Número	Nome	CNPJ/CPF	Nome Fan	Cidade	Estado	Telefone	E-mail	Observaç	Observaç	Observaç	Observaç	Observaç	Situação	Classifica	Bairro	Endereço	Indicativo	Comercialização	
2	50.822.52	INDUSTRIA DE BEBIDAS LTD			RIO CLAR	SP								A	B	CENTRO	RUA 3, 409			
3	215.338.8	JOSÉ DE OLIVEIRA			RIO CLAR	SP								A	B	VL. NOVARUA 10-A,	1417			
4	154.781.5	LUIZ SANTOS NARCISO			RIO CLAR	SP	(19)3535-3	'email@gmail.com.br'						A	B	CENTRO	RUA 02, 2203			
5	123.715.1	MIQUELE DA SILVA ANTUNES			RIO CLAR	SP	(19)3535-3	'email@gmail.com'						A	B	JD. BAND	RUA 4, 08			
6	038.620.7	Produtor rural			RIO CLAR	SP	(19)3535-3	'email@gmail.com'						A	B	BAIRRO	endereço			
7																				
8																				

Revision #4

Created 7 July 2023 10:35:11 by ProjetosD

Updated 22 November 2023 21:31:36 by ProjetosD