

Rejeição 206 - NFC-e já está inutilizada na Base de dados da Sefaz

Código: 206

Descrição: NFC-e já está inutilizada na Base de Dados da Sefaz

1) A chave utilizada para enviar a NFC-e está denegada/inutilizada na base de dados da SEFAZ devido a uma irregularidade do emitente ou do destinatário

No momento da venda (cancele a venda atual):

Verifique se a numeração utilizada na transmissão da NFC-e já não foi utilizada anteriormente e ajuste para a numeração correta. Caso tenha dúvida com relação a numeração correta a ser utilizada, consultar o contador

2) A chave utilizada para enviar a NFC-e apresenta o dígito verificador da chave inválido. Isso pode ser gerado por alguma informação da chave inconsistente ou não prevista pelo sistema.

No momento da venda (cancele a venda atual):

Realize a venda novamente, assim a numeração da NFC-e será incrementado e a chave será gerada novamente;

Causa

Quando emitida uma NF-e com uma numeração que já foi inutilizada, será retornado a rejeição "206 - NF-e já está inutilizada na Base de dados da SEFAZ".

Exemplo hipotético:

Foi reutilizada a numeração de uma faixa numérica que já havia sido inutilizada na emissão de uma NF-e. Nessa situação, a NF-e será rejeitada pelo motivo 206.

Regra de validação da Sefaz:

Image not found or type unknown

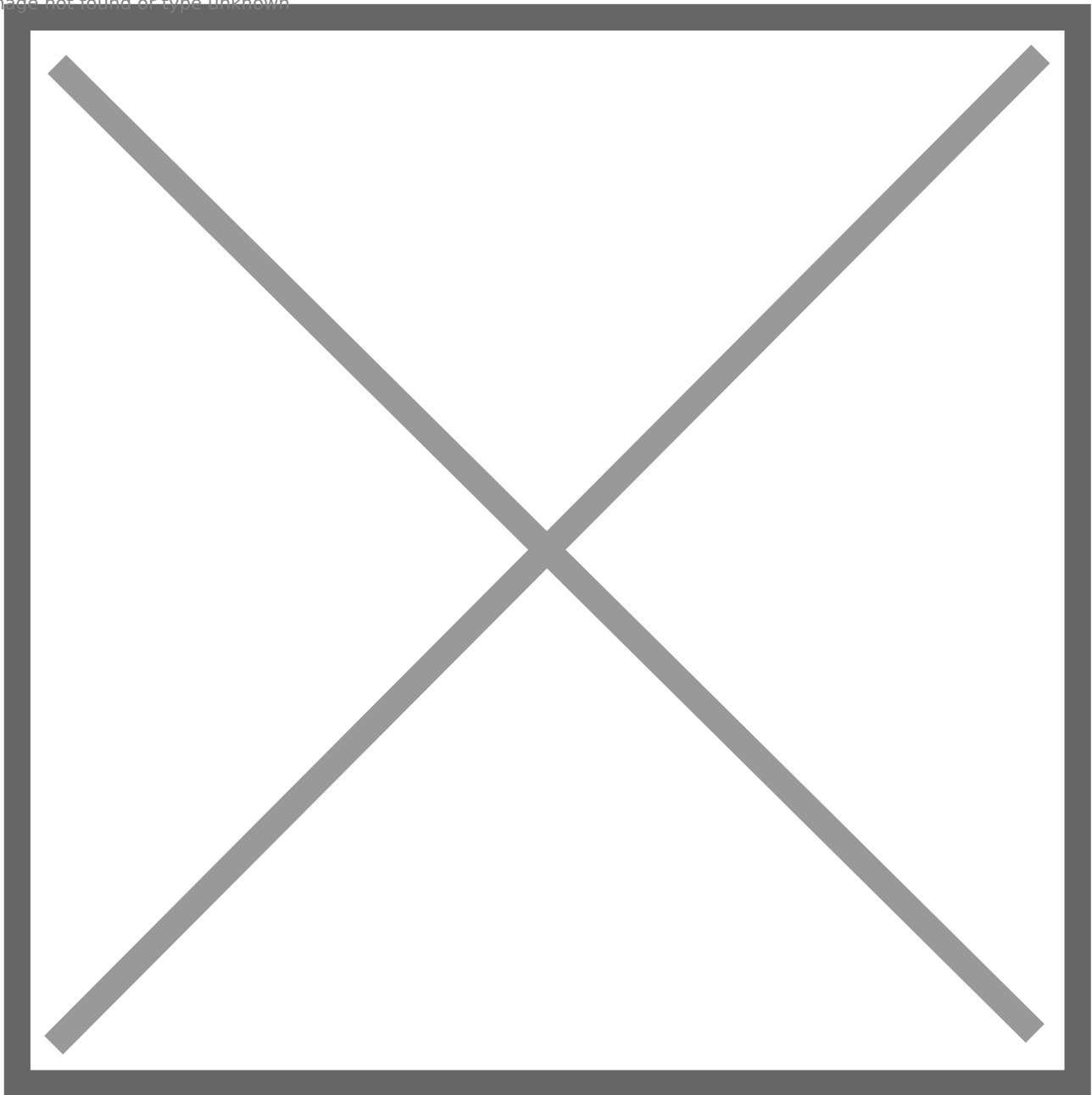
**Ação Sugerida:**

Não é possível reutilizar uma numeração inutilizada. Deve-se, nessa situação, emitir a NF-e com uma nova numeração, ainda não utilizada.

Correção:

Acesse o menu **Movimentação>Nota Fiscal do Consumidor Eletrônica>Cadastra** e cadastre uma nova nota fiscal que substituirá o formulário cadastrado anteriormente e que já havia sido inutilizado na Sefaz.

Ao salvar a NFC-e será questionado se você deseja gerar o XML, clique em **SIM**.

Nota Fiscal Consumidor Eletrônica - Inclusão

F6 - Identificação | F7 - Dados Transporte | **F8 - Itens** | F9 - Fechamento | F12 - Informações Adicionais da NFC-e

Localizar Produto: < >

Produto	Descrição	Unid	Quant.	Vi. Unitário	Total	Tipo Desc.	% Desconto	Valor Desc	Deduções Pe	Aliq/Val IP	Val. IF
2	IMPRESSORA	UN	1,0000	R\$1000,00	R\$ 1.000,00		0,00	R\$ 0,00	R\$ 0,00	0,00%	

Total de itens: 1

Quantidade total dos itens: 1

Cód. Produto 2 **Descrição** IMPRESSORA **Quant.** 1,0000 **Vi. Unit.** R\$1000,00 **Vi. Total** R\$ 1.000,00 **Cód. Fiscal** 5.102 **Desdob.** 000

Tipo de Desconto ☐ % ☐ Valor **% Desc.** 0,00 **Val. Desc.** R\$ 0,00 **Aliq. IPI** 0,00% **Val. IPI** R\$ 0,00 **Aliq. ICMS** 0,00 **Val. ICMS** R\$ 0,00

Inc. Fiscal 0 **Cód. Trib.** 41 **Sit Trib IPI** **Clas. Fiscal** 4902.90.00 **Enq. IPI**

Incide ICMS
 Incide IPI
 Incide ICMS sobre IPI
 Incide PIS
 Incide COFINS

Serão apresentadas as informações do novo XML gerado, clique em OK

Nota Fiscal Consumidor Eletrônica - Inclusão

F6 - Identificação | F7 - Dados Transporte | **F8 - Itens** | F9 - Fechamento | F12 - Informações Adicionais da NFC-e

Localizar Produto: < >

Produto	Descrição	Unid	Quant.	Vl. Unitário	Total	Tipo Desc.	% Desconto	Valor Desc	Deduções Pe	Aliq/Val IP	Val. IF
2	IMPRESSORA	UN	1,0000	R\$1000,00	R\$ 1.000,00		0,00	R\$ 0,00	R\$ 0,00	0,00%	

Total de itens: 1

Cód. Produto: 2 Desc: IMP

Tipo de Desconto: ☐ % ☐ Valor

Inc. Fiscal: 0 Cód. Trib.: 41 Sit Trib IPI: Clas. Fiscal: 4902.90.00 Enq. IPI:

Desdob.: 000

Inclui ICMS sobre IPI
Incide PIS
Incide COFINS

vd Geração/Validação/Assinatura do Arquivo XML

Nº Nota Fiscal Consumidor Eletrônica: 9371

Data Emissão: 23/06/2022

Informe a data de saída da NF-e: / / : :

Informe a hora de saída da NF-e: : :

☐ Considera descrição das características após a descr. produtos

ok

Se todas as informações estiverem corretamente cadastradas, a NFCe será assinada e validada com sucesso.

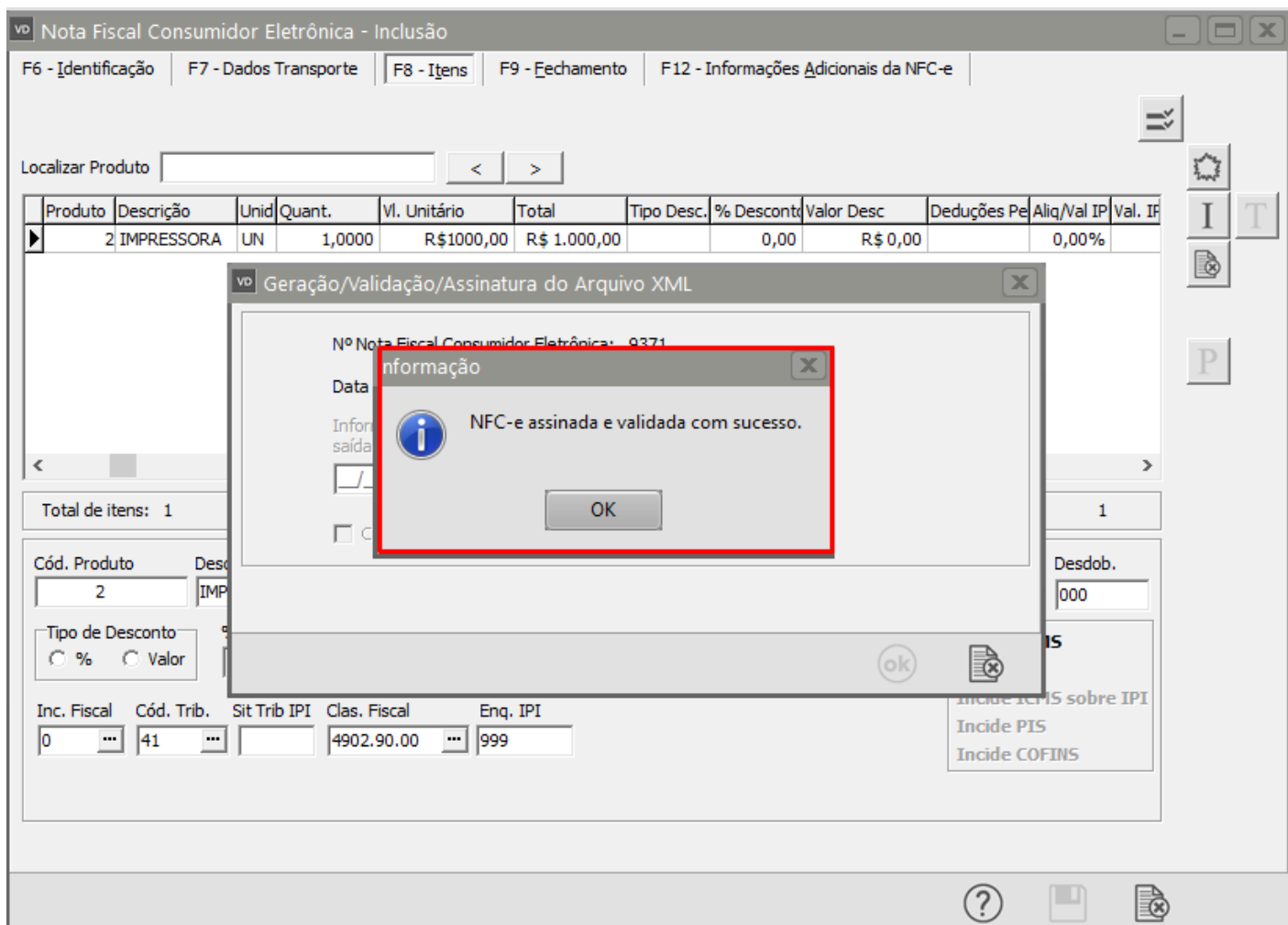

Para atualizar o Status da NFC-e anterior, acesse o menu Movimentação>Nota Fiscal do Consumidor Eletrônica>Gerenciador>Gerenciamento de Transmissão.

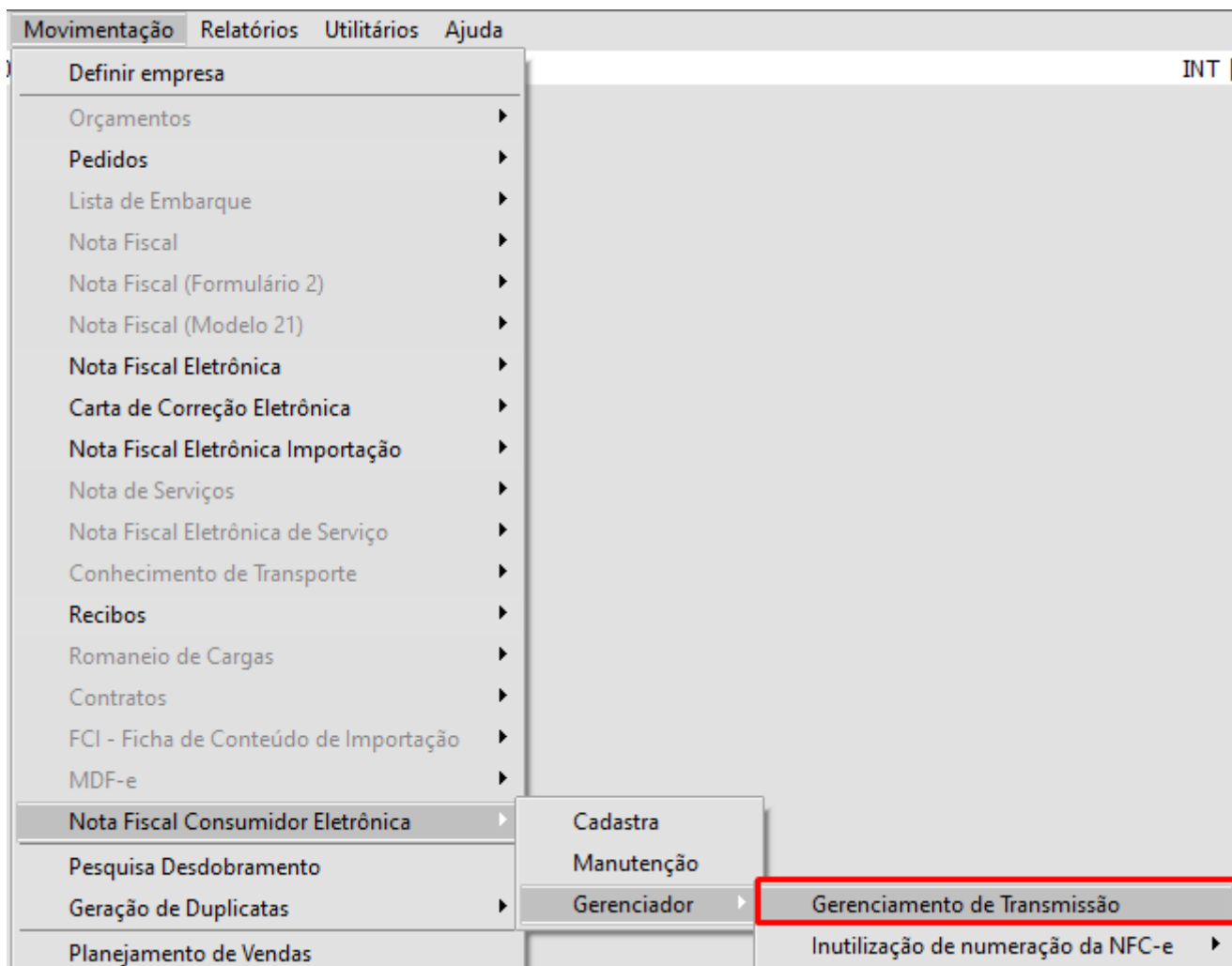

Pesquise pela NFC-e e selecione a opção Consulta Situação SEFAZ, desta forma o retorno da consulta mudará o Status da Nota para formulário inutilizado.

Gerenciamento de Transmissão da Nota Fiscal Consumidor Eletrônica

Filtros para pesquisa

Data de Emissão
 Inicial: 01/06/2022 Final: 30/06/2022

Número da Nota
 Inicial: Final: Série:

Status
☐ Autorizadas
☐ Não Autorizadas
☐ Em Processamento
☐ Autorizada por Outro Emissor
☒ Todas

Documentos
☐ Regulares
☐ Cancelados/Denegados
☐ Em Contingência
☒ Todos

☐ Selecionar tudo ☒ Consulta Situação SEFAZ

Série	Número da Nota	Data Emissão	Data Autorização	Número do Destinatário	Nome Destinatário
1	9371	23/06/2022	-	Cliente: 000.000.000-00	DESCONHECIDO

☐ Autorizadas
 ☒ Não Autorizadas
 ☐ Autorizada por Outro Emissor
 ☐ Em Processamento

? ok

ou acesse o menu Movimentação>Nota Fiscal do Consumidor Eletrônica>Manutenção, pesquise pela NFC-e que foi inutilizada e clique na seta Avança, em seguida exclua a Nota e o Sistema irá questionar se você deseja enviar a inutilização do formulário para a Sefaz, clique em SIM e faça o envio.

Revision #1

Created 15 September 2022 10:16:59 by ProjetosD

Updated 23 November 2022 09:59:03 by ProjetosD