

Rejeição 610: Existe MDF-e não encerrado para esta placa, UF carregamento e UF descarregamento em data de emissão diferente

Código: 610

Descrição: Existe MDF-e não encerrado para esta placa, UF carregamento e UF descarregamento em data de emissão diferente

Causa

Atenção

A regra de validação G078 foi descontinuada na [Nota Técnica 2017/001](#).

Ao realizar a emissão de um MDF-e, caso exista um outro ainda não encerrado que referencia a placa principal do veículo de transporte (mesmo CNPJ base do emitente do MDF-e, mesma placa, mesma UF carregamento, mesma UF descarregamento e Data de emissão diferente) a Sefaz rejeitará o MDF-e pelo motivo "610 - Existe MDF-e não encerrado para esta placa, UF carregamento e UF descarregamento em data de emissão diferente".

Ao rejeitar a emissão do MDF-e nessa situação, a Sefaz informa a Chave de Acesso e Protocolo de Autorização do MDF-e ainda ativo, que causa o bloqueio.

Como Resolver

Para que o MDF-e rejeitado possa ser autorizado, deve-se encerrar o MDF-e que está causando o bloqueio e somente depois disso tente emitir o MDF-e novamente.

Ação Sugerida:

Encerramento do MDF-e que está bloqueando a emissão desse novo MDF-e

Correção:

Se ao autorizar o MDF-e, a SEFAZ der retorno informando que o Manifesto não foi Autorizado pois existe MDF-e não encerrado para esta placa, tipo de emitente e UF descarregamento.

The screenshot shows a software window titled "Manifesto Eletrônico de Documentos Fiscais - Alteração". It has several tabs: "Identificação", "Rodoviário", "Documento(s) Fiscal(is)", "Seguro da Carga", "Totalização", "Informações Adicionais do MDF-e", and "Informações Complementares". The "Identificação" tab is active. It contains fields for "Nº do Manifesto" (with value 2), "Série", "Data de Emissão", "Hora de Emissão", and "Previsão de início da viagem". Below these are "Tipo de Emitente" (set to "Transportador de carga") and "Situação" (set to "Ativo"). There is also a section for "Município(s) de Carregamento" with a table showing "UF" as "BA" and a table with columns "Código" and "Município" containing "33307" and "VITÓRIA DA CONQUISTA". A modal dialog box titled "Resultado(s) da(s) autorização(ões)" is overlaid on the main window. It contains the text: "Manifesto: 2 Série 1 NÃO AUTORIZADO. 611 - Rejeicao: Existe MDF-e nao encerrado para esta placa, tipo de emitente e UF descarregamento". A red arrow points from the text in the dialog box to the "Município(s) de Carregamento" section. The dialog box has a close button (X) and a print button labeled "Impressora". The main window has a status bar at the bottom with icons for help, back, save, cancel, and forward.

Será necessário acessar o menu Movimentação>MDF-e>Manutenção, pesquisar pelo Manifesto anterior e que ainda está aberto e clicar na seta Avança.

Serão apresentados todos os MDF-e cadastrados, clique sobre o MDF-e anterior que deverá ser encerrado e em seguida clique no botão Função Extra 5 (Cancela ou Encerra o MDF-e selecionado)

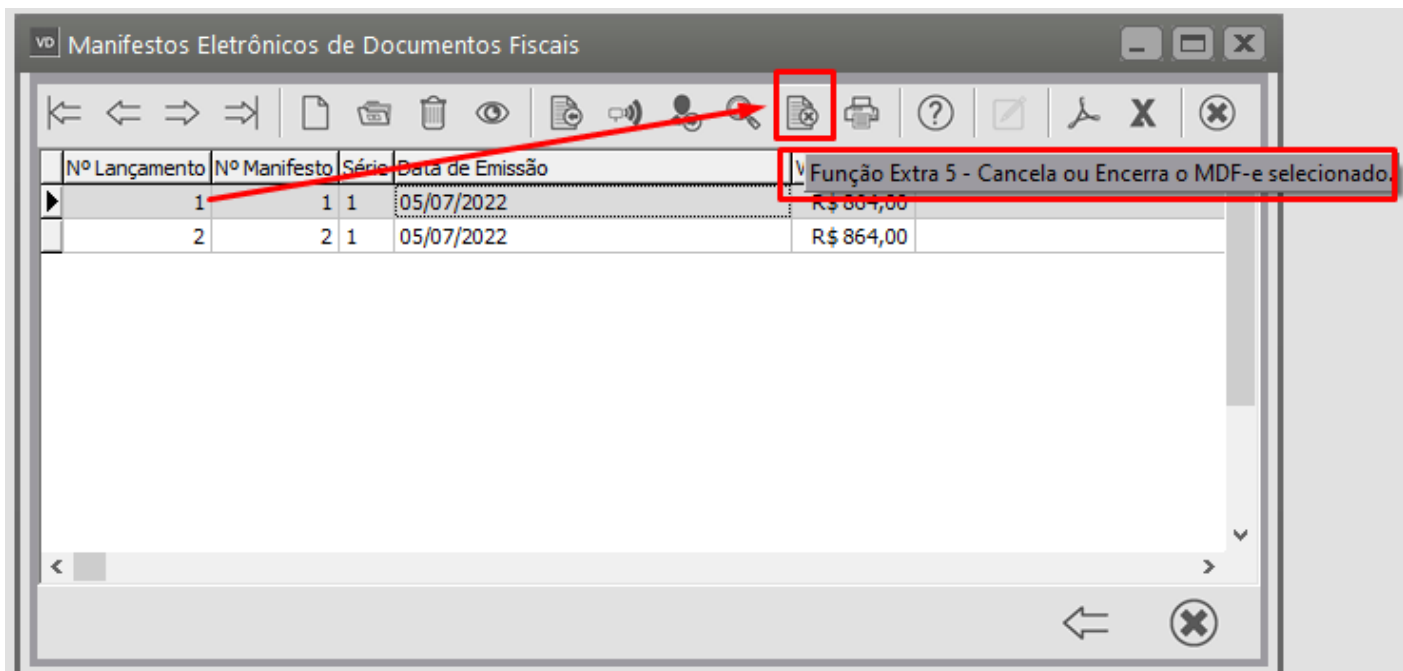

Será apresentada a tela para que você defina se o MDF-e será cancelado ou Encerrado

Faça a definição e clique em OK

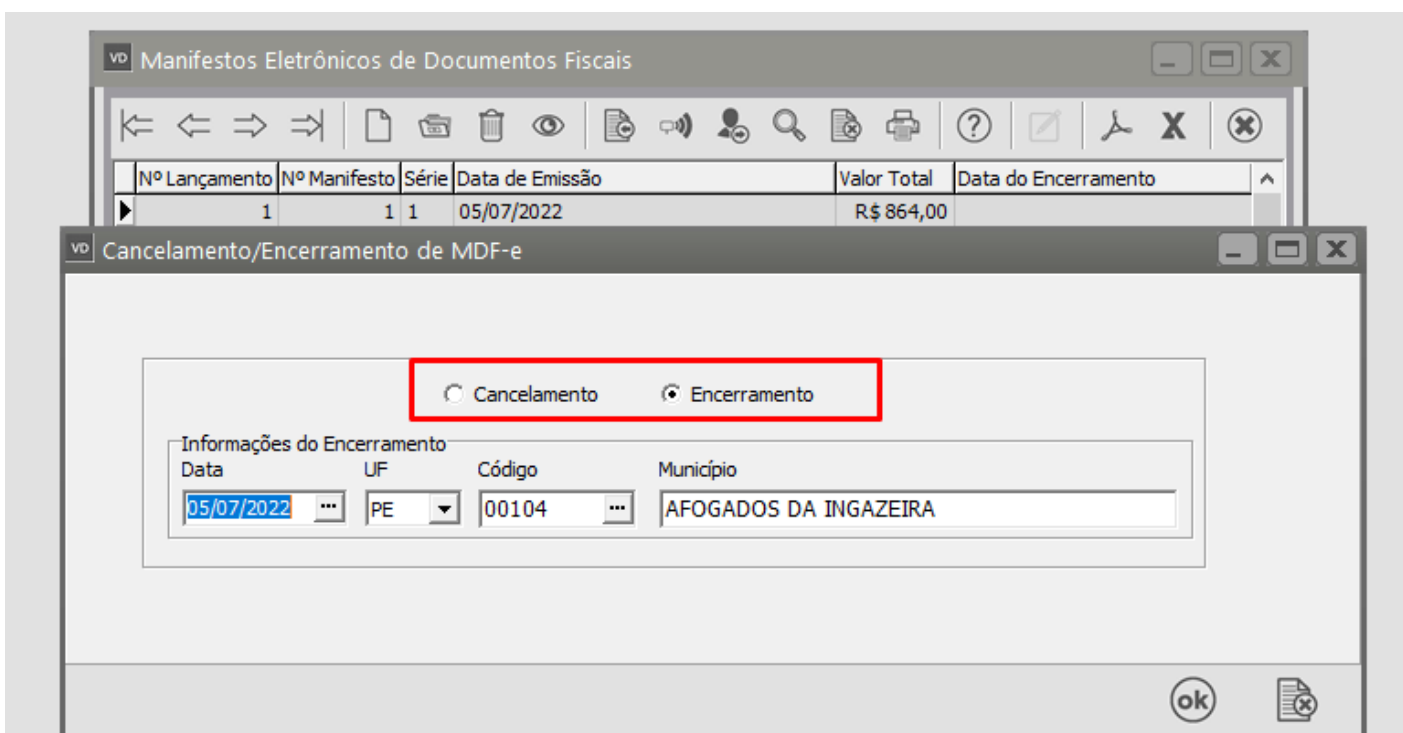

Será apresentada a tela questionando se você deseja realizar a transmissão do Encerramento do MDF-e para a SEFAZ, clique em SIM

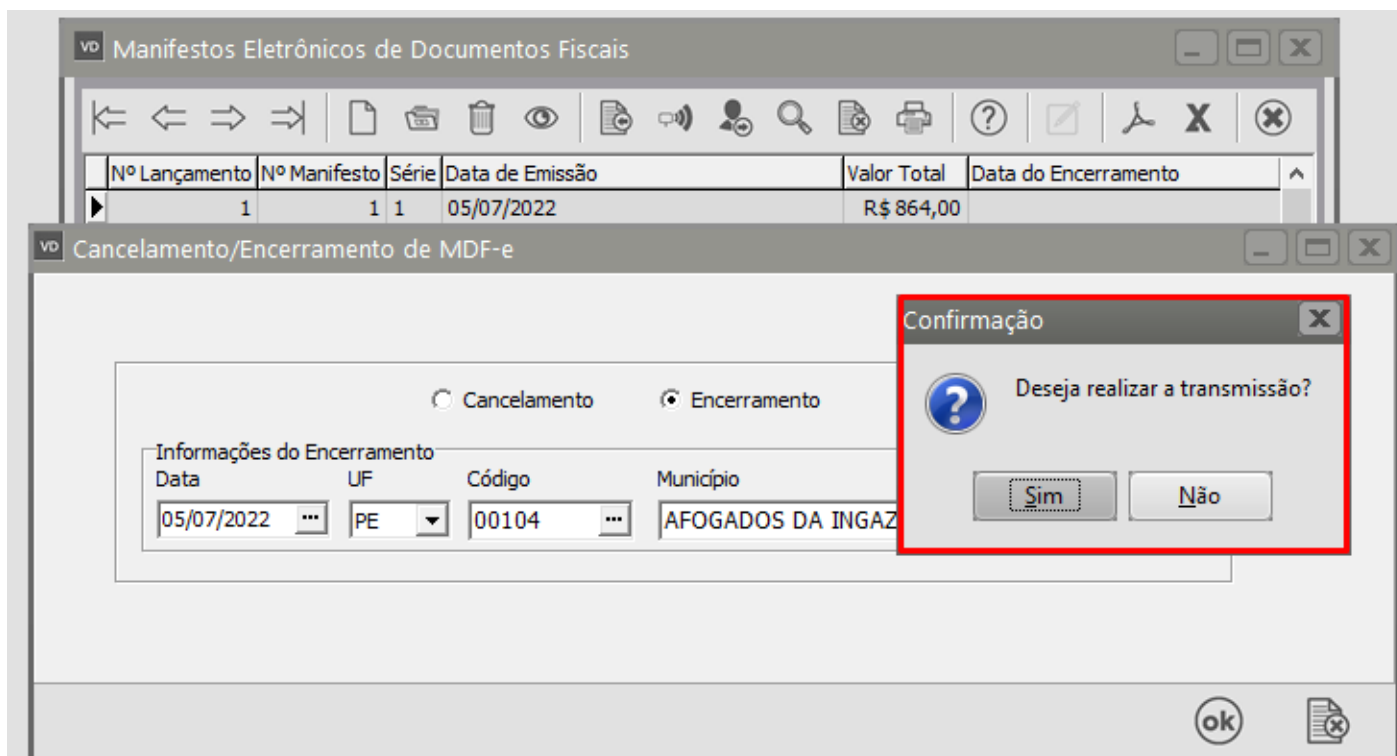

Será apresentada a tela para envio do Encerramento para a SEFAZ, clique em OK

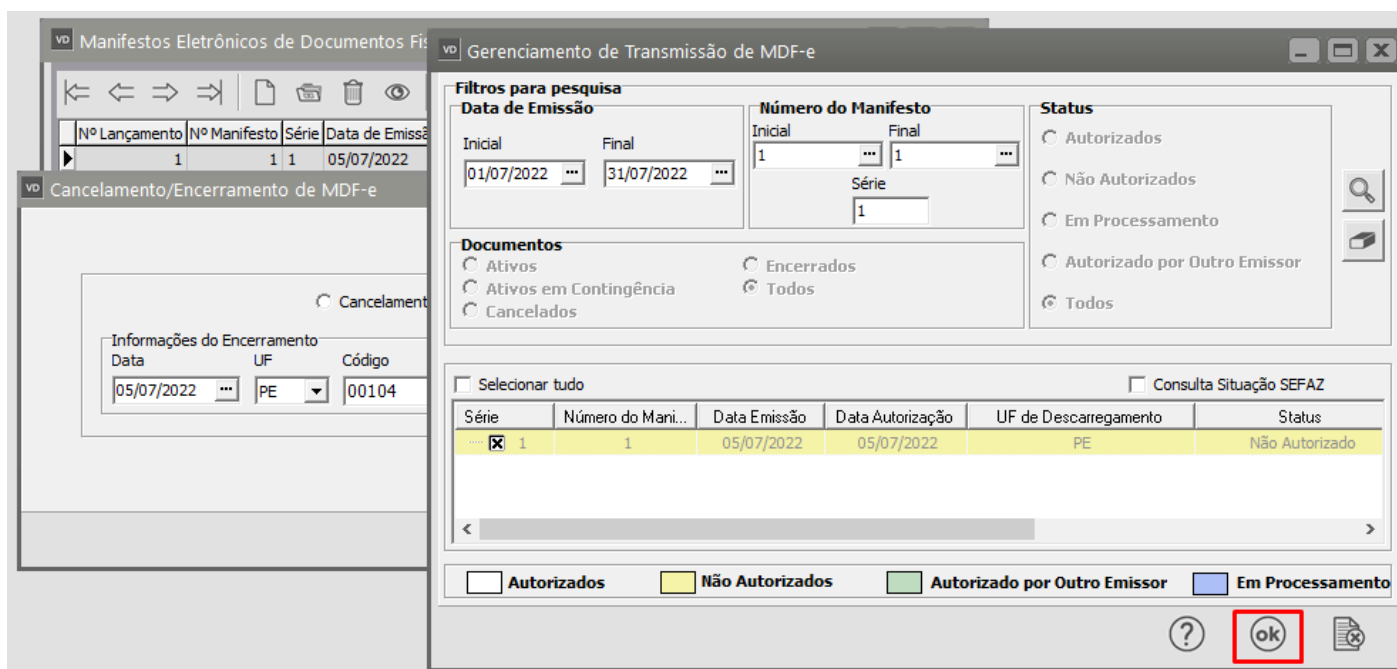

O MDF-e encerrado ficará desabilitado no Grid

Manifestos Eletrônicos de Documentos Fiscais

Nº Lançamento	Nº Manifesto	Série	Data de Emissão	Valor Total	Data do Encerramento
1	1	1	05/07/2022	R\$ 864,00	05/07/2022
2	2	1	05/07/2022	R\$ 864,00	

Se você tentar editá-lo será apresentada a mensagem informando que o mesmo está encerrado

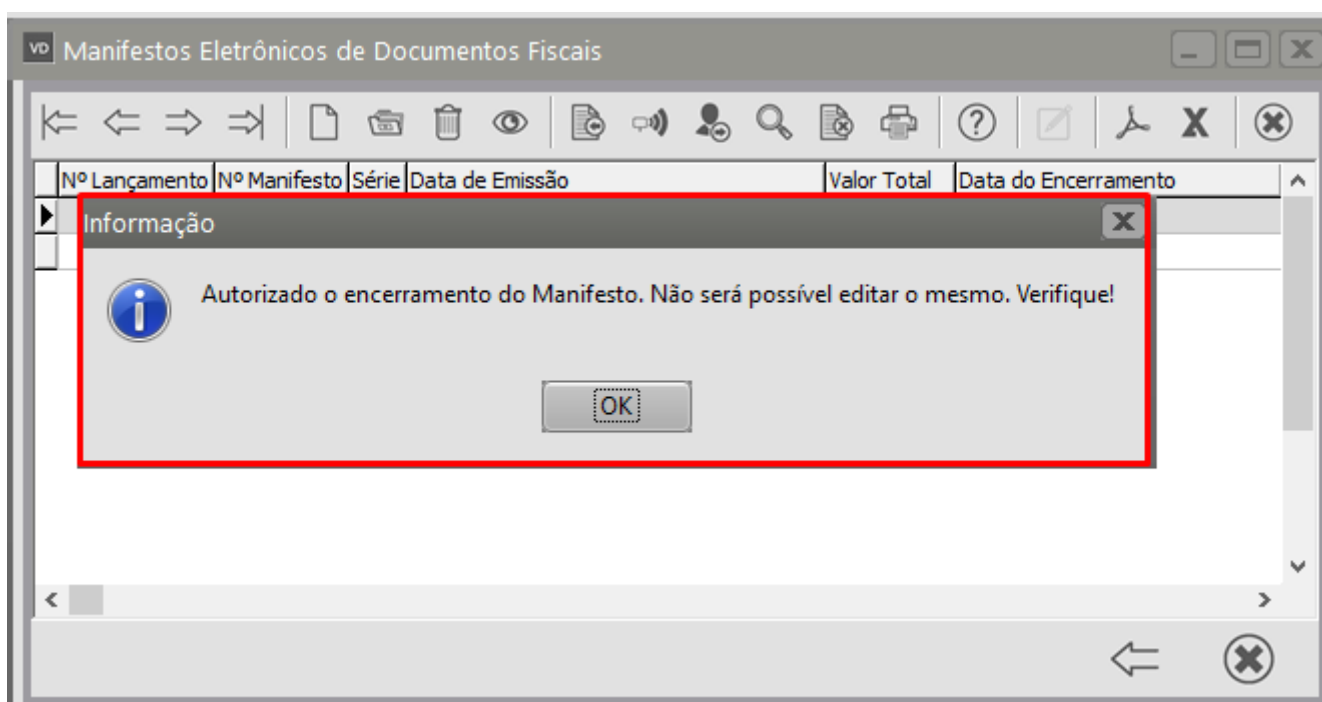

Se as informações estiverem corretas a SEFAZ irá retornar o MDF-e Encerrado e informando que o evento foi registrado e vinculado ao MDF-e que foi encerrado.

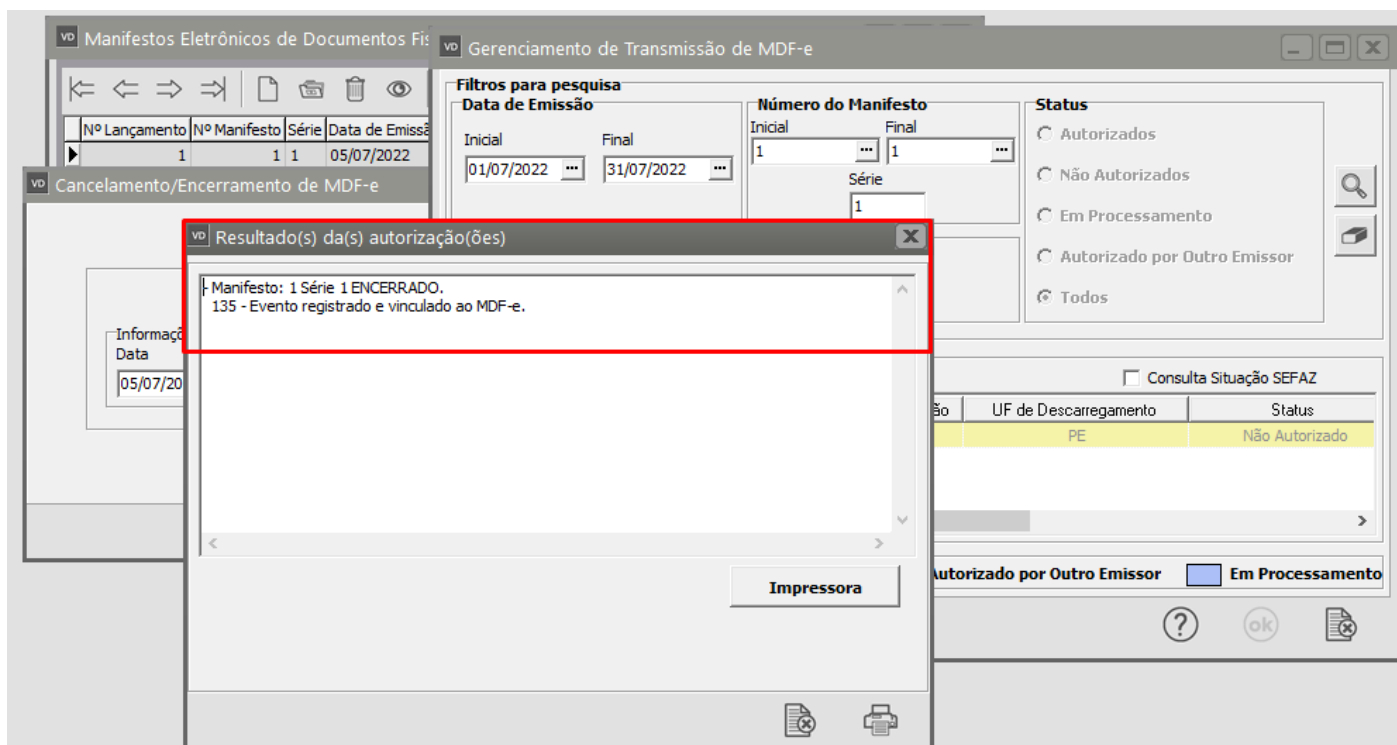

A partir deste momento, volte para o MDF-e que foi rejeitado pois havia um outro MDF-e ainda não encerrado (anterior ao mesmo) edite o Manifesto e salve o cadastro novamente.

O Sistema irá questionar se você deseja gere o xml do MDFe, clique em SIM.

Manifesto Eletrônico de Documentos Fiscais - Alteração

Identificação | Rodoviário | Documento(s) Fiscal(is) | Seguro da Carga | Totalização | Informações Adicionais do MDF-e | Informações Complementares

Nº do Manifesto **Série** **Data de Emissão** **Hora de Emissão** **Previsão de início da viagem** ☐ Part. do Canal Verde

Tipo de Emitente **Mod. de Transporte** **Tipo do Transportador**

Situação
Situação do Manifesto

Município(s) de Ca
UF

Código	Município
33307	VITÓRIA

Informação
Na edição do Manifesto é necessário gerar novamente o xml. Deseja gerar o xml do MDFe?

00104 AFOGADOS DA INGAZEIRA

Se as informações estiverem corretas, será apresentada a mensagem informando que o MDFe foi assinado e validado com sucesso, clique em OK

Manifesto Eletrônico de Documentos Fiscais - Alteração

Identificação | Rodoviário | Documento(s) Fiscal(is) | Seguro da Carga | Totalização | Informações Adicionais do MDF-e | Informações Complementares

Nº do Manifesto **Série** **Data de Emissão** **Hora de Emissão** **Previsão de início da viagem** ☐ Part. do Canal Verde

Tipo de Emitente **Mod. de Transporte** **Tipo do Transportador**

Situação
Situação do Manifesto

Município(s) de Carregamento (máx. 50)
UF

Código	Município
33307	VITÓRIA DA CONQUISTA

Município(s) de Descarregamento (máx. 100)

Código	Município
00104	ABREU E LIMA
	AFOGADOS DA INGAZEIRA

Informação
MDFe assinado e validado com sucesso!
OK

?

Será apresentada a tela do Gerenciamento de Transmissão do MDF-e, clique em OK

Manifesto Eletrônico de Documentos Fiscais - Alteração

Identificação | Rodoviário | Documento(s) Fiscal(is) | Seguro da Carga | Totalização | Informações Adicionais do MDF-e | Informações Complementares

Nº do Manifesto | Série | Data de Emissão | Hora de Emissão | Previsão de início da viagem

Tipo de Emissor
Transportador

Situação
Situação do documento
Ativo

Município(s)
UF
BA

Código M
33307

Gerenciamento de Transmissão de MDF-e

Filtros para pesquisa

Data de Emissão

Inicial: 01/07/2022 Final: 31/07/2022

Número do Manifesto

Inicial: 2 Final: 2

Série: 1

Status

☐ Autorizados

☐ Não Autorizados

☐ Em Processamento

☐ Autorizado por Outro Emissor

☒ Todos

Documentos

☐ Ativos

☐ Ativos em Contingência

☐ Cancelados

☐ Encerrados

☒ Todos

☒ Selecionar tudo ☐ Consulta Situação SEFAZ

Série	Número do Mani...	Data Emissão	Data Autorização	UF de Descarregamento	Status
1	2	05/07/2022	-	PE	Não Autorizado

☐ Autorizados
 ☐ Não Autorizados
 ☐ Autorizado por Outro Emissor
 ☐ Em Processamento

Se todas as informações estiverem corretamente cadastradas, o MDF-e será autorizado pela SEFAZ.

Manifesto Eletrônico de Documentos Fiscais - Alteração

Identificação Rodoviário Documento(s) Fiscal(is) Seguro da Carga Totalização Informações Adicionais do MDF-e Informações Complementares

Nº do Manifesto Série Data de Emissão Hora de Emissão Previsão de início da viagem

2

Part. do Canal Verde

Tipo de Emitente

Transportador de carga

Situação

Situação do Manifesto

Ativo

Município(s) de Carregamento

UF

BA

Código Município

33307 VITÓRIA DA

Resultado(s) da(s) autorização(ões)

Manifesto: 2 Série 1 AUTORIZADO.
100 - Autorizado o uso do MDF-e

Impressora

mento (máx. 100)

EIRA

?

←

→

→

Revision #1

Created 15 September 2022 09:51:15 by ProjetosD

Updated 23 November 2022 09:43:41 by ProjetosD