

# Rejeição 611: Existe MDF-e não encerrado para esta placa, tipo de emitente e UF descarregamento

**Código: 611**

**Descrição: Existe MDF-e não encerrado para esta placa, tipo de emitente e UF descarregamento**

Causa

Quando for emitido MDF-e e já existir outro MDF-e autorizado e ainda não Encerrado, com o mesmo CNPJ Base do emitente, a mesma placa de veículo, o mesmo Tipo de Emitente e a mesma UF de Descarregamento, será retornado a rejeição "611 - Existe MDF-e não encerrado para esta placa, tipo de emitente e UF descarregamento".

Exemplo hipotético:

Foi emitido um MDF-e de número 1, por Emitente Prestador de Serviço de Transporte (tpEmit = 1) com Veículo informado de placa ABC-1234 e UF de Descarregamento em Goiás (UFFim = GO) com data de emissão igual a 10/02/2016. No dia seguinte, foi emitido um novo MDF-e, de número 2, para o mesmo veículo que também descarregará em Goiás, porém o MDF-e de número 1 não foi Encerrado. Nessa situação, o MDF-e será rejeitado pelo motivo 611.

Veja a regra de validação da Sefaz:

Image not found or type unknown



### ATENÇÃO!!!

Cada vez que a empresa ultrapassar a cota de 5 rejeições desta natureza, terá aplicada a punição pelo período de uma hora a partir da sexta rejeição.

O sistema de autorização irá suprimir esse complemento indicativo de chave e protocolo na mensagem de retorno para o CNPJ que receber mais de 5 rejeições de um destes tipos (462,610,611,686) dentro do intervalo de uma hora.

### Como Resolver

A Sefaz informará qual a Chave de Acesso do MDF-e que está bloqueado a emissão de um novo MDF-e. Você deve verificar se todas as informações que impedem a emissão desse novo MDF-e estão corretas.

Verifique as seguintes informações:

- CNPJ base do emitente;
- Número da Placa do Veículo informado;
- Tipo do Emitente;
- UF de Descarregamento.

Essas informações não devem estar iguais a nenhum outro MDF-e ainda autorizado e não Encerrado.

Se todos os dados acima estão corretos, não há outra solução. Você deve, obrigatoriamente encerrar o MDF-e que está bloqueado a emissão desse novo para prosseguir.

Se você é cliente Oobj, pode realizar o Encerramento do seu MDF-e anterior pelo Monitor Oobj. Veja como realizar o Encerramento no artigo abaixo:

A Sefaz dá orientações sobre como proceder com a emissão dos MDF-es em casos de Inclusão de Mercadoria durante o percurso, Consolidação e/ou Baldeação de cargas e Coleta em vários municípios. Nos artigos abaixo, você pode ter acesso a essas orientações divulgadas pela Sefaz na Cartilha Nacional sobre MDF-e.

### **Ação Sugerida:**

Encerramento do MDF-e que está bloqueando a emissão desse novo MDF-e

### **Correção:**

Se ao autorizar o MDF-e, a SEFAZ der retorno informando que o Manifesto não foi Autorizado pois existe MDF-e não encerrado para esta placa, tipo de emitente e UF descarregamento.

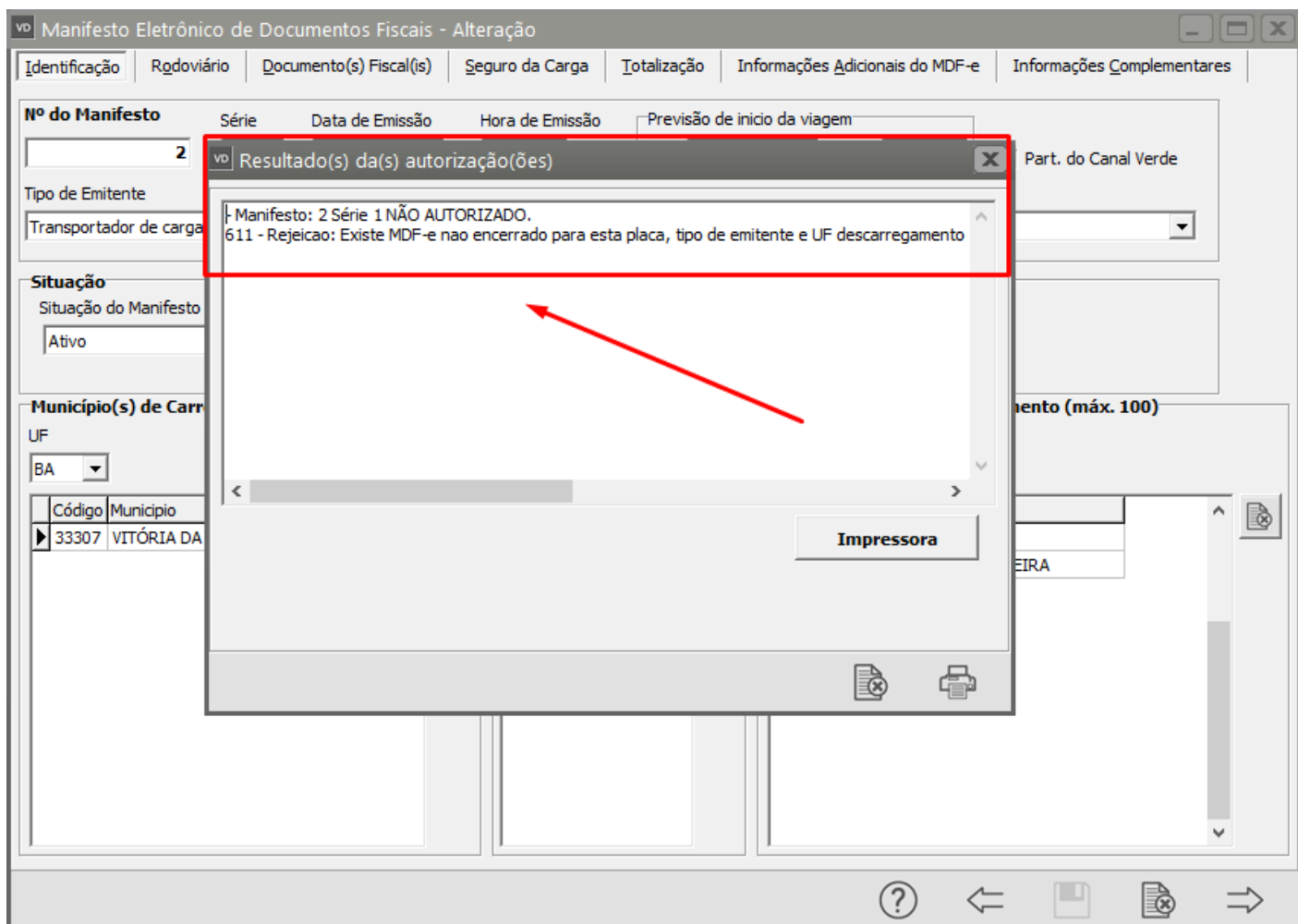

Será necessário acessar o menu Movimentação>MDF-e>Manutenção, pesquisar pelo Manifesto anterior e que ainda está aberto e clicar na seta Avançar.

Serão apresentados todos os MDF-e cadastrados, clique sobre o MDF-e anterior que deverá ser encerrado e em seguida clique no botão Função Extra 5 (Cancela ou Encerra o MDF-e selecionado)

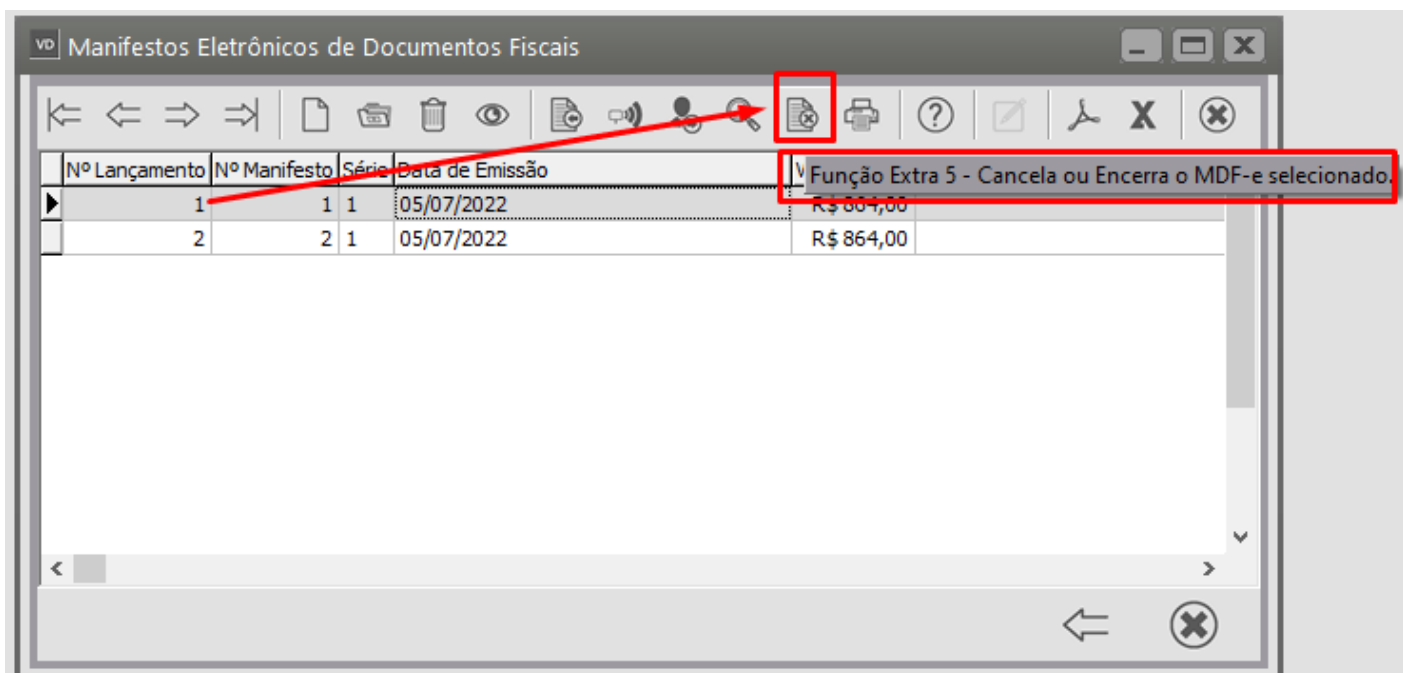

Será apresentada a tela para que você defina se o MDF-e será cancelado ou Encerrado

Faça a definição e clique em OK

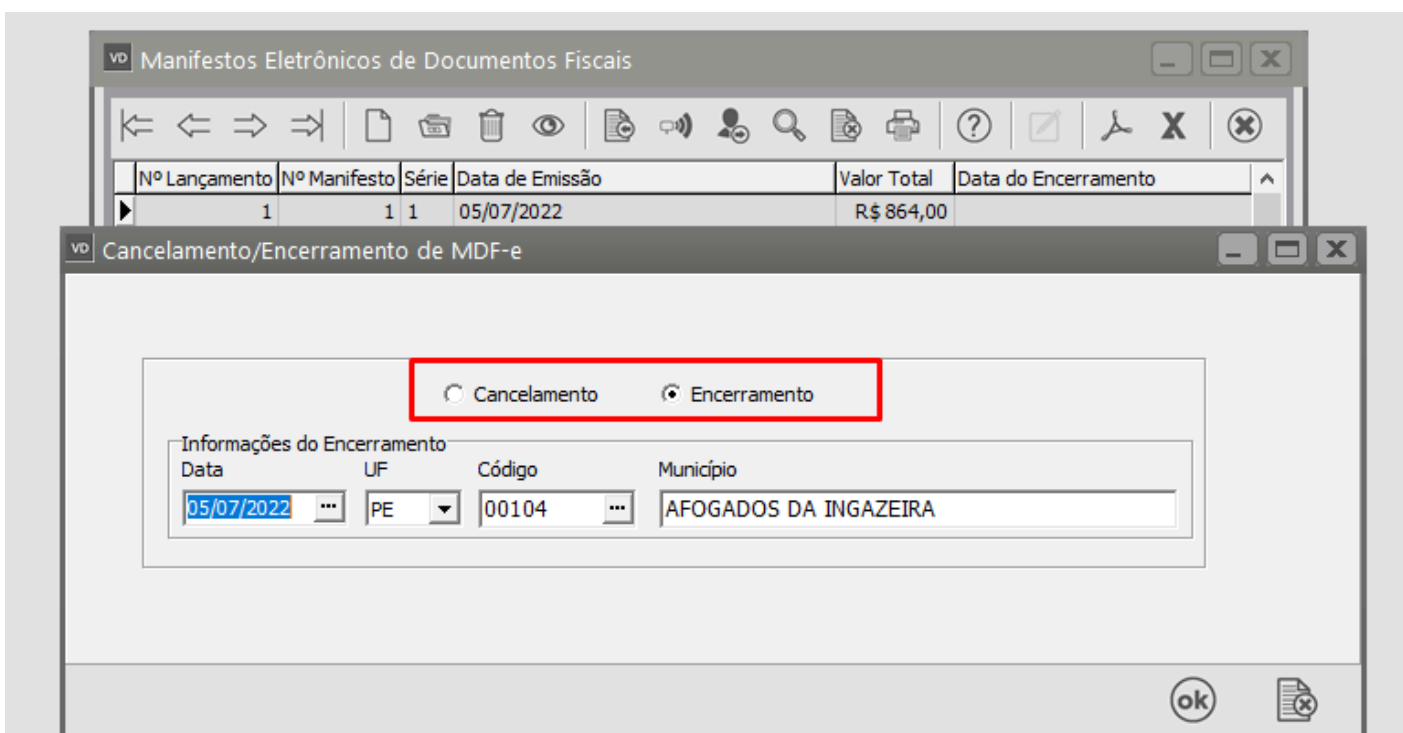

Será apresentada a tela questionando se você deseja realizar a transmissão do Encerramento do MDF-e para a SEFAZ, clique em SIM

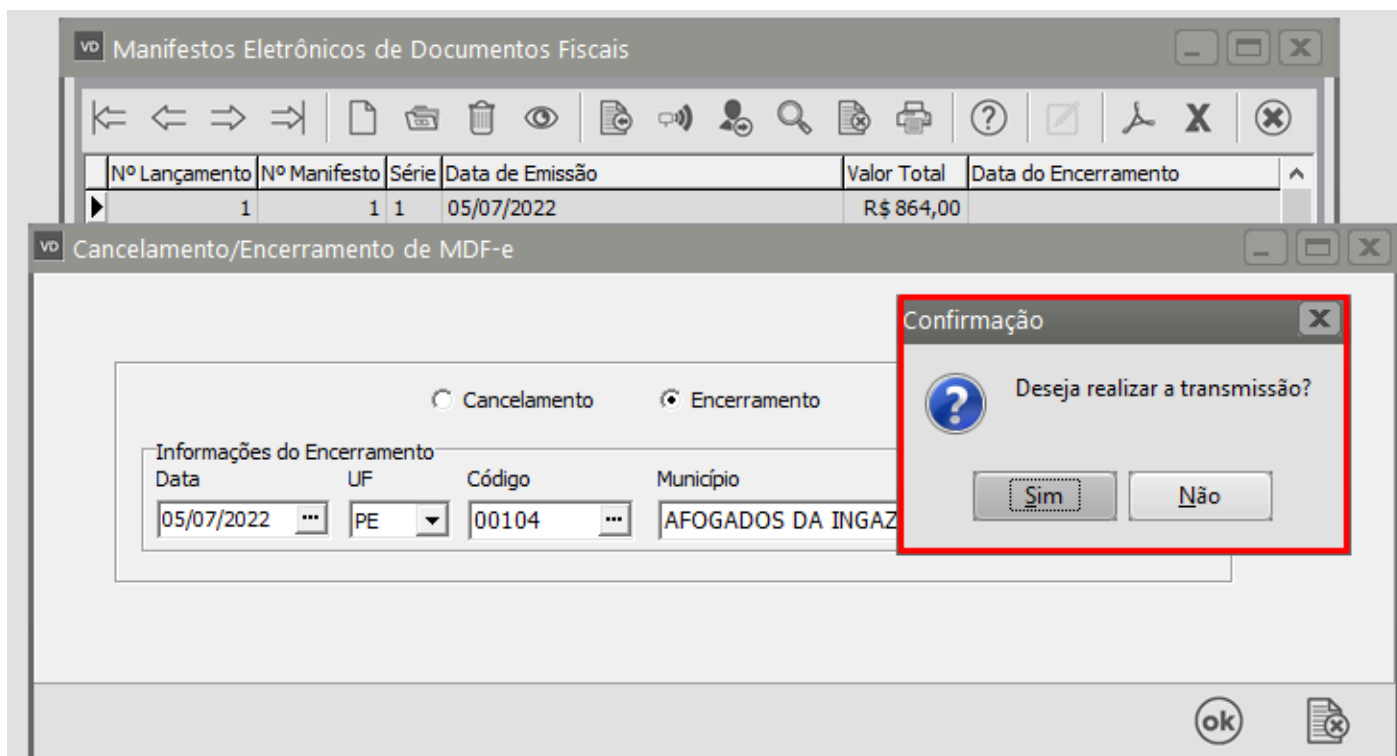

Será apresentada a tela para envio do Encerramento para a SEFAZ, clique em OK

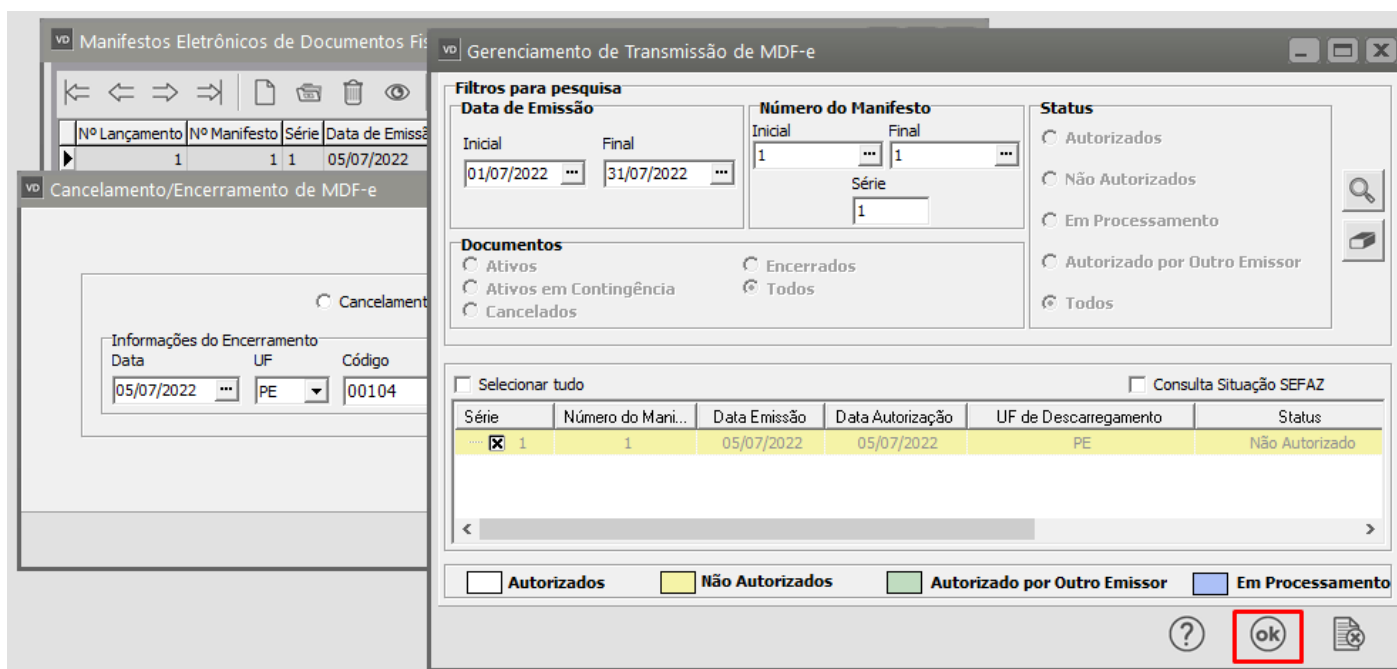

O MDF-e encerrado ficará desabilitado no Grid

Manifestos Eletrônicos de Documentos Fiscais

Nº Lançamento	Nº Manifesto	Série	Data de Emissão	Valor Total	Data do Encerramento
1	1	1	05/07/2022	R\$ 864,00	05/07/2022
2	2	1	05/07/2022	R\$ 864,00	

Se você tentar editá-lo será apresentada a mensagem informando que o mesmo está encerrado

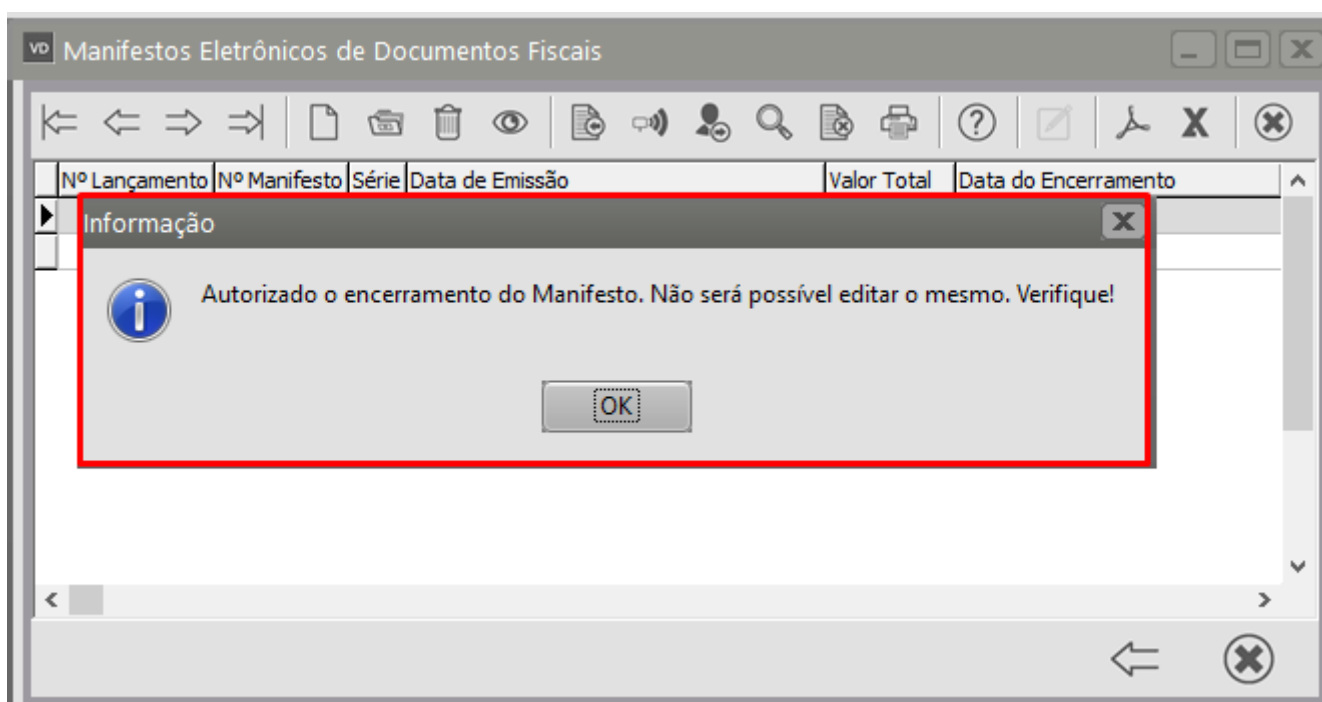

Se as informações estiverem corretas a SEFAZ irá retornar o MDF-e Encerrado e informando que o evento foi registrado e vinculado ao MDF-e que foi encerrado.

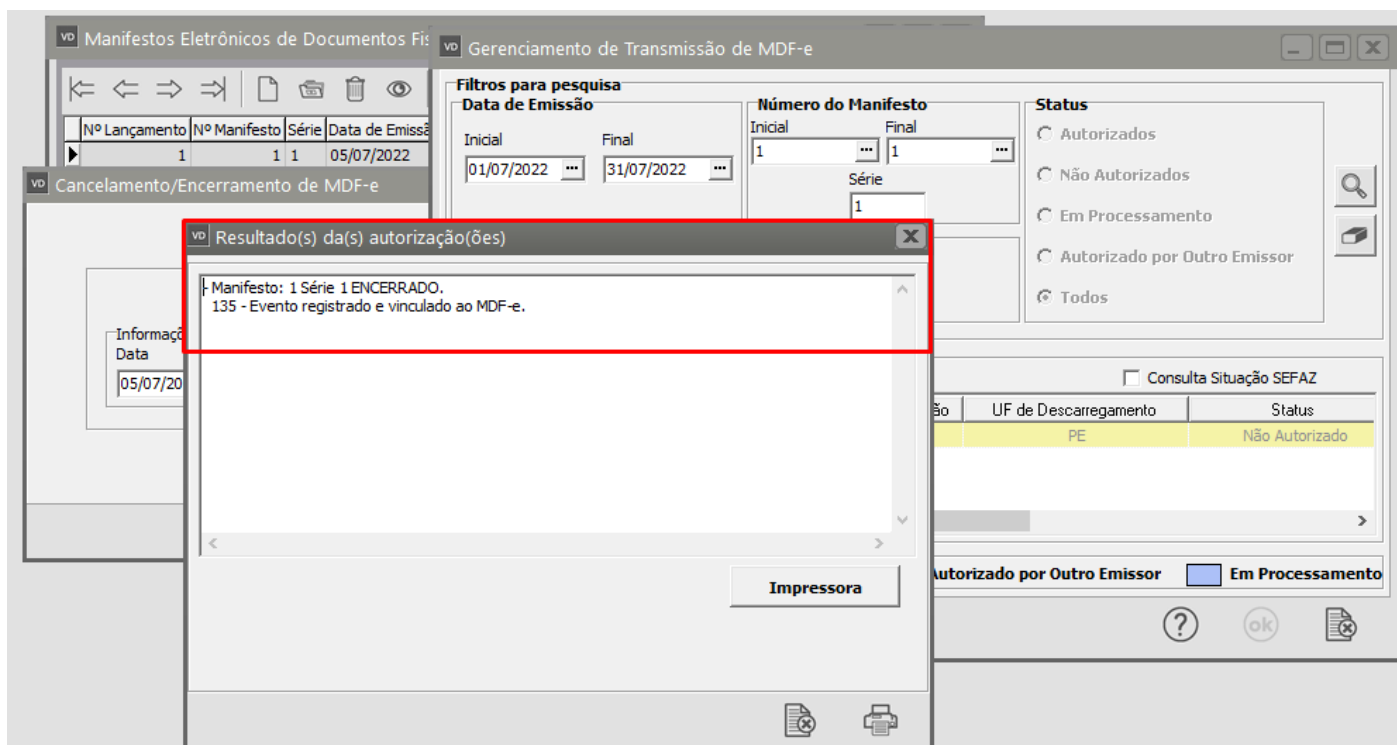

A partir deste momento, volte para o MDF-e que foi rejeitado pois havia um outro MDF-e ainda não encerrado (anterior ao mesmo) edite o Manifesto e salve o cadastro novamente.

O Sistema irá questionar se você deseja gere o xml do MDFe, clique em SIM.



Manifesto Eletrônico de Documentos Fiscais - Alteração

Identificação | Rodoviário | Documento(s) Fiscal(is) | Seguro da Carga | Totalização | Informações Adicionais do MDF-e | Informações Complementares

**Nº do Manifesto**  **Série**  **Data de Emissão**  **Hora de Emissão**  **Previsão de início da viagem**   ☐ Part. do Canal Verde

**Tipo de Emitente**  **Mod. de Transporte**  **Tipo do Transportador**

**Situação**  
**Situação do Manifesto**

**Município(s) de Ca**  
**UF**   

Código	Município
33307	VITÓRIA

**Informação**  
Na edição do Manifesto é necessário gerar novamente o xml. Deseja gerar o xml do MDFe?

**00104** AFOGADOS DA INGAZEIRA

Se as informações estiverem corretas, será apresentada a mensagem informando que o MDFe foi assinado e validado com sucesso, clique em OK

Manifesto Eletrônico de Documentos Fiscais - Alteração

Identificação | Rodoviário | Documento(s) Fiscal(is) | Seguro da Carga | Totalização | Informações Adicionais do MDF-e | Informações Complementares

**Nº do Manifesto**  **Série**  **Data de Emissão**  **Hora de Emissão**  **Previsão de início da viagem**   ☐ Part. do Canal Verde

**Tipo de Emitente**  **Mod. de Transporte**  **Tipo do Transportador**

**Situação**  
**Situação do Manifesto**

**Município(s) de Carregamento (máx. 50)**  
**UF**   

Código	Município
33307	VITÓRIA DA CONQUISTA

**Município(s) de Descarregamento (máx. 100)**  

Código	Município
00104	ABREU E LIMA
00104	AFOGADOS DA INGAZEIRA

**Informação**  
MDFe assinado e validado com sucesso!  
OK

?

Será apresentada a tela do Gerenciamento de Transmissão do MDF-e, clique em OK

Manifesto Eletrônico de Documentos Fiscais - Alteração

Identificação | Rodoviário | Documento(s) Fiscal(is) | Seguro da Carga | Totalização | Informações Adicionais do MDF-e | Informações Complementares

Nº do Manifesto | Série | Data de Emissão | Hora de Emissão | Previsão de início da viagem

Tipo de Emissor  
Transportador

Situação  
Situação do documento  
Ativo

Município(s)  
UF  
BA

Código M  
33307

Gerenciamento de Transmissão de MDF-e

**Filtros para pesquisa**

**Data de Emissão**

Inicial: 01/07/2022 Final: 31/07/2022

**Número do Manifesto**

Inicial: 2 Final: 2

Série: 1

**Status**

☐ Autorizados

☐ Não Autorizados

☐ Em Processamento

☐ Autorizado por Outro Emissor

☒ Todos

**Documentos**

☐ Ativos

☐ Ativos em Contingência

☐ Cancelados

☐ Encerrados

☒ Todos

☒ Selecionar tudo ☐ Consulta Situação SEFAZ

Série	Número do Mani...	Data Emissão	Data Autorização	UF de Descarregamento	Status
1	2	05/07/2022	-	PE	Não Autorizado

☐ Autorizados
 ☐ Não Autorizados
 ☐ Autorizado por Outro Emissor
 ☐ Em Processamento

?

ok

Se todas as informações estiverem corretamente cadastradas, o MDF-e será autorizado pela SEFAZ.

Manifesto Eletrônico de Documentos Fiscais - Alteração

Identificação | Rodoviário | Documento(s) Fiscal(is) | Seguro da Carga | Totalização | Informações Adicionais do MDF-e | Informações Complementares

**Nº do Manifesto** Série Data de Emissão Hora de Emissão Previsão de início da viagem

2

**Part. do Canal Verde**

Tipo de Emitente

Transportador de carga

**Situação**

Situação do Manifesto

Ativo

**Município(s) de Carr**

UF

BA

Código	Município
33307	VITÓRIA DA

**Resultado(s) da(s) autorização(ões)**

Manifesto: 2 Série 1 AUTORIZADO.  
100 - Autorizado o uso do MDF-e

**Impressora**

mento (máx. 100)

EIRA

?

←

→

→

Revision #1

Created 15 September 2022 09:51:38 by ProjetosD

Updated 23 November 2022 09:43:42 by ProjetosD