

Viola a restrição pattern de '[0-9]{2,14}'. Falha da análise do elemento ' IE' com valor

Erro ao validar Schema do XML:

Viola a restrição pattern de '[0-9]{2,14}'. Falha da análise do elemento ' IE' com valor

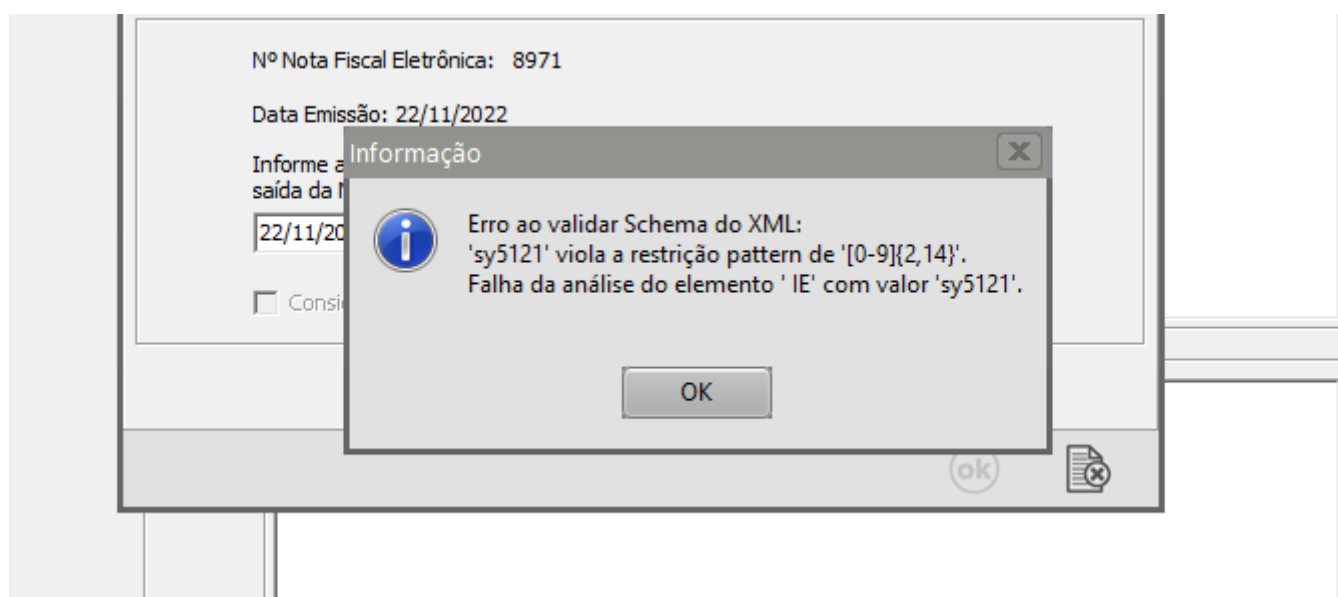

Essa decisão irá ocorrer quando alguma informação geral do XML não foi importante. Existe um conjunto de regras básicas para o preenchimento dos campos da NF-e que devem ser estruturados de acordo com a NF-e e os existentes vão ajudar a identificar essas falhas e sanar os erros de preenchimento das tags. Estudar o leiaute da NF-e é um requisito essencial

Ação Sugerida:

No cadastro do cliente/fornecedor destinatário da nota, informe a Inscrição Estadual do mesmo corretamente.

Correção:

Acessar Manutenção>Clientes>Manutenção, localizar o cliente informado no cadastro da nota e em seguida editar o cadastro. Informe o número da Inscrição Estadual do destinatário da NF-e corretamente e salve o cadastro

The screenshot shows a software interface with a tabbed menu at the top: 'Identificação', 'Contatos', 'Telefones / Observações', 'Localização', 'Dados Complementares/Referências', 'Cobrança/Entrega', and 'Vendedores'. The 'Identificação' tab is active. It contains several sections:

- Identificação**: Includes radio buttons for 'Pessoa Jurídica' (selected) and 'Pessoa Física'. A 'Tipo' section has radio buttons for 'CNPJ' (selected), 'CPF', and 'Outro'. Fields for 'CNPJ', 'Razão Social' (containing 'UNIVERSIDADE INDUSTRIAL E COMERCIAL'), and 'Inscrição Municipal' are present.
- Nome Fantasia**: A text field containing 'N...'. A 'Data do Cadastro' field shows '05/11/2012'.
- Inscrição Estadual**: A text field containing 'sy5121', which is highlighted with a red rectangular box.
- Código Suframa** and **Dt. Início Ativ.**: Fields for 'Código Suframa' and a date field showing '30/01/1995'.
- ICMS**: Two checkboxes: 'Não Contribuinte do ICMS mesmo que tenha Inscrição Estadual' (checked) and 'Não aplica isenção de ICMS para contribuinte Suframa' (unchecked).
- Cód. Atividade** and **Nome**: A dropdown menu showing '40' and a text field with 'UNIVERSIDADE INDUSTRIAL E COMERCIAL'.
- Contato**: A text field containing 'UNIVERSIDADE INDUSTRIAL E COMERCIAL'.
- É optante do Simples Nacional?**: An unchecked checkbox.
- Situação**: Radio buttons for 'Ativo' (selected) and 'Inativo', with a search icon.
- Classificação**: Radio buttons for 'Ótimo', 'Bom' (selected), and 'Ruim'.
- Grupo de Clientes**: A section with a 'Código' field and a dropdown menu.

Acesse o menu Mova>Nota Fiscal Eletrônica>Manutenção, acesse pela NF-e e clique na seta Avança, edite a NF-e que não foi assinada.

Salve novamente a NF-e, o Sistema irá questionar se você deseja gerar um novo XML, clique em SIM

VD Nota Fiscal Eletrônica - Alteração

Identificação | Dados Transporte | Itens | Fechamento | Informações para o SSfiscal | Informações Adicionais da NF-e

Nº da Nota 13846 **Série** 1

Destinatário

Dest: ☒ C ☐ F Tipo: ☒ CNPJ ☐ CPF ☐ Outros

CNPJ 00.000.000/0000-00 Razão Social CLIENTE

End.: RUA Cidade: RIO CLARO UF: SP IE: 123456789 Insc. Municipal

Entrega 01

Identificação

Nº Ped/Cliente Nº Pedido Interno Dt. Emissão 10/06/2022 Hr. Emissão 14:05 Dt. Entrega 10/06/2022 Cód. Fiscal 5.102 Desdob. 000

Vendedor e Cond. de Pagamento

Cód. Vendedor

Confirmação

Na edição da Nota Fiscal Eletrônica é necessário gerar novamente o arquivo XML. Deseja gerar o arquivo XML para transmissão?

Sim Não

Consumidor Final Comprador Presente no Estabelecimento

Não Não se aplica

Intermediador

Indicador de Intermediador/Marketplace CNPJ Indicador do Cadastro no Intermediador

Operação sem intermediador (em site ou plataforma própria) . . / -

? ← →

Será gerado as informações do XML, clique em Ok

Nota Fiscal Eletrônica - Alteração

Identificação | Dados Transporte | Itens | Fechamento | Informações para o SSfiscal | Informações Adicionais da NF-e

Nº da Nota 13846 **Série** 1

Destinatário

Dest: ☒ C ☐ F **Tipo** ☒ CNPJ ☐ CPF ☐ Outros

CNPJ 00.000.000/0000-00 Razão Social CLIENTE

End.: RUA Cidade: RIO CLARO UF: SP IE: 123456789 Insc. Municipal

Entrega 01

Identificação

Nº Ped/Cliente Nº Pedido

☐ NF-e de Ajuste
☐ NF Complementar
☐ Venda para Entrega Futura

Consumidor Final Não **Compra** Não se aplica

Intermediador

Indicador de Intermediador/Marketplace Operação sem intermediador (em site ou plataforma própria) CNPJ . . / - Indicador do Cadastro no Intermediador

Geração/Validação/Assinatura do Arquivo XML

Nº Nota Fiscal Eletrônica: 13846

Data Emissão: 10/06/2022

Informe a data de saída da NF-e: 10/06/2022 Informe a hora de saída da NF-e: 14:05:35

☐ Considera descrição das características após a descr. produtos

ok

Se todas as informações serão selecionadas e cadastradas a NF, validada com sucesso.

VD Nota Fiscal Eletrônica - Alteração

Identificação | Dados Transporte | Itens | Fechamento | Informações para o SSfiscal | Informações Adicionais da NF-e

Nº da Nota 13846 **Série** 1

Destinatário

Dest: ☒ C ☐ F Tipo: ☒ CNPJ ☐ CPF ☐ Outros

CNPJ 00.000.000/0000-00 Razão Social CLIENTE

End.: RUA Cidade: RIO CLARO UF: SP IE: 123456789 Insc. Municipal

Entrega 01

Identificação

Nº Ped/Cliente Nº Pedido

☐ NF-e de Ajuste
☐ NF Complementar
☐ Venda para Entrega Futura

Intermediador

Indicador de Intermediador/Marketplace CNPJ Indicador do Cadastro no Intermediador

Operação sem intermediador (em site ou plataforma própria) . . / -

Geração/Validação/Assinatura do Arquivo XML

Nº Nota Fiscal Eletrônica: 13846

Informação

Info saíd 10/

NF-e assinada e validada com sucesso.

OK

Consumidor Final Comprado

Não Não se

?

←

📁

📄

→

Revision #9

Created 18 May 2022 17:13:14 by ProjetosD

Updated 23 November 2022 11:35:05 by Aline Marcolino